



PREFEITURA MUNICIPAL DE SÃO FRANCISCO
Praça Santos Sobrinho, 246 – Centro – São Francisco/SE
CEP.: 49945-000 – TEL.: (79) 3367-1180 - CNPJ: 13.118.435/0001-87
E-mail: sec.controleinterno@saofrancisco.se.gov.br

RELATÓRIO DE GESTÃO – Exercício de 2023

Em cumprimento às exigências legais, juntamos a Prestação de Contas do **exercício de 2023**, o presente Relatório de Gestão, onde procuramos demonstrar alguns indicadores que contribuirão para a avaliação da gestão deste órgão, sob o ponto de vista da legalidade, eficiência, eficácia, economicidade e efetividade na utilização dos recursos públicos.

Constam ainda no presente relatório, de forma resumida, todas as informações relacionadas à movimentação orçamentária, financeira e patrimonial da entidade. Todos os registros contábeis obedeceram rigorosamente a legislação em vigor, em especial a Lei Federal nº 4.320/64 e a Lei Complementar Federal nº 101/00.

I – DA CONSOLIDAÇÃO E DOCUMENTAÇÃO:

Em obediência ao que dispõe o art. 1º, Parágrafo Único, da Resolução TC nº 222/02, todos os demonstrativos contábeis presentes nesta Prestação de Contas, consolida a movimentação orçamentária, financeira e patrimonial do Poder Executivo e do Poder Legislativo. Assim, diferente da forma apresentada em anos anteriores, o Balanço Geral deste exercício reúne em uma única peça, as informações da Prefeitura e da Câmara de Vereadores, representando, portanto, o **Balanço Consolidado do Município**.

Integra a presente Prestação de Contas todos os documentos exigidos através da Resolução TC nº 222/02. Todos as peças foram arrumadas e encadernadas na ordem seqüencial estabelecida na referida Resolução.

II – DO PLANEJAMENTO:

No setor público, planejamento é o estudo e o estabelecimento das diretrizes e metas que deverão orientar a ação governamental. Planejamento é o processo de definição de um cenário futuro desejado e dos meios eficazes para alcançá-lo. No atual sistema orçamentário nacional, estabelecido pela Constituição Federal, três são os instrumentos utilizados para a operacionalização do processo de planejamento nos entes federados: o Plano Plurianual, a Lei de Diretrizes Orçamentárias e a Lei Orçamentária Anual.

A legislação orçamentária do Município de São Francisco/SE, vigente durante o **exercício de 2023** é a seguinte:

Plano Plurianual 2022-2025	Nº 409/2021 de 22/11/2021.
Lei de Diretrizes Orçamentárias	Nº 413/2022 de 06/06/2022.
Lei Orçamentária	Nº 423/2022 de 21/11/2022.



PREFEITURA MUNICIPAL DE SÃO FRANCISCO

Praça Santos Sobrinho, 246 – Centro – São Francisco/SE
CEP.: 49945-000 – TEL.: (79) 3367-1180 - CNPJ: 13.118.435/0001-87
E-mail: sec.controleinterno@saofrancisco.se.gov.br

Na Lei Orçamentária do **exercício de 2023**, a receita foi estimada em **R\$ (26.000.000,00)**, distribuída entre as seguintes fontes:

Receita Tributária	957.900,00
Receita de Contribuições	0,00
Receita Patrimonial	112.100,00
Receita de Serviços	0,00
Transferências Correntes	27.165.699,00
Outras Receitas Correntes	14.700,00
Alienação de Bens	100.000,00
Transferências de Capital	1.009.135,00
Outras Receitas de Capital	500,00
Dedução do Fundeb	3.360.034,00
TOTAL	26.000.000,00

A despesa do **exercício de 2023** foi fixada em igual valor a receita, configurando-se o equilíbrio orçamentário, estando distribuída entre as Unidades Orçamentárias que constituem a estrutura organizacional da Administração Municipal, da seguinte forma:

Câmara Municipal	1.462.900,00
Gabinete da Prefeita	882.340,00
Sec. Particular	64.120,00
Secretaria Geral da Administração	1.882.257,00
Secretaria de Finanças	1.285.220,00
Sec. Municipal Geral de Governo	155.620,00
Procuradoria Geral do Município	253.800,00
Sec. de Meio Ambiente	738.250,00
Sec. de Educação e Cultura	2.993.943,00
Sec. de Educação e Cultura – FUNDEB	4.005.700,00
Sec. de Cultura	325.170,00
Sec. de Esporte, Lazer e Turismo	281.830,00
Sec. de Obras, Transportes e Serviços Urbanos	3.796.978,00
Sec. de Saúde – FMS	5.240.353,00
Sec. de Ação Social – FMAS	2.290.701,00
Sec. de Controle Interno	89.768,00
Sec. de Serviços Rodoviários	231.250,00
Reserva de Contingência	19.800,00
TOTAL	26.000.000,00



Lei de Diretrizes Orçamentárias, contempla as seguintes ações:

Descrição	Tipo
<p>DAS DISPOSIÇÕES PRELIMINARES I – Combater a pobreza e promover a cidadania e inclusão social; II – Promover o desenvolvimento do Município e o crescimento econômico; III – Estruturação e organização dos serviços Administrativos, buscando maior eficiência de trabalho e arrecadação; IV – Assistência à Criança , ao Adolescente , ao idoso e a família ; V – Melhoria da infra-estrutura urbana; V_- Qualidade de atendimento nas áreas de saúde e educação;</p> <p>DAS LEGISLAÇÕES SOBRE ALTERAÇÕES NA LEGISLAÇÃO TRIBUTÁRIA: I – o ajuste da legislação tributária aos novos ditames estabelecidos pela Constituição Federal e pelas condições econômicas do País; II – Adequação da tributação em função próprias do Município e em razão das alterações que vêm sendo processadas no contexto tributário do Município, dentre outras;</p> <p style="text-align: center;">Na área tributária foi Regulamentado o Imposto de Renda na Fonte , o REFIS e demais conforme relatório feito pelo setor de tributos.</p> <p style="text-align: center;">RELATÓRIO DE GESTÃO</p> <p style="text-align: center;">O desempenho da arrecadação das receitas municipais, destacando as providências adotadas no âmbito da fiscalização das receitas e combate à sonegação, bem como as demais ações voltadas para o incremento das receitas de competência do Município.</p> <p>Foram realizadas, pelos diversos setores da Secretaria Municipal da Finanças, várias ações no sentido de incremento da arrecadação do município e combate a sonegação como segue:</p> <ul style="list-style-type: none">a) Regulamenta o decreto nº 123/2023 de 02 de maio de 2023 para a emissão da nota fiscal eletrônica – NFS-E em São Francisco/SE, o município visando a transparência e autenticidade dos contribuintes.b) Acompanha fiscalizatório no Sistema de Nota Fiscal Avulsa de Prestação de Serviços;c) De acordo com a Lei Orgânica nº 03/2023 de 28 de agosto de 2023, reduzimos o percentual de 5% para 3% do Imposto Sobre Serviços de Qualquer Natureza – ISSQN – incidente sobre a prestação de serviços de qualquer natureza, assim, motivando os contribuintes a pagarem menores taxas e não sonegarem a receita municipal.d) Fiscalização para atendimento de processos de pedido de isenção de IPTU, novos cadastros e processos de Cobrança de Dívida Ativa;e) Atualização cadastral através dos resultados obtidos pela Fiscalização de Rendimentos, aumentando o número de correções nos cadastros em pouco tempo;f) Atualização dos fatores de localização dos imóveis, a fim de corrigir o	



PREFEITURA MUNICIPAL DE SÃO FRANCISCO

Praça Santos Sobrinho, 246 – Centro – São Francisco/SE
CEP.: 49945-000 – TEL.: (79) 3367-1180 - CNPJ: 13.118.435/0001-87
E-mail: sec.controleinterno@saofrancisco.se.gov.br

lançamento do IPTU;

- g) Entrou em vigor a Lei do Refis 2023, que revisou e consolidou as taxas municipais, antes disciplinadas por diversas leis inadequadas;
- h) Diligências para renovações anuais de Alvarás de empresas e autônomos, bem como, notificações para a regularização de estabelecimentos comerciais sem a devida licença.
- i) Cobrança dos 50 maiores devedores.
- j) Notificações extrajudiciais para Cobrança da Dívida Ativa de forma amigável.

III – DAS ALTERAÇÕES ORÇAMENTÁRIAS

A despesa inicialmente fixada na Lei Orçamentária, sofreu algumas alterações no decorrer do exercício, ocasionada pela abertura de Créditos Adicionais, conforme demonstramos a seguir:

Despesa fixada inicial	26.000.000,00
Créditos suplementares abertos (+)	23.705.241,97
Créditos especiais abertos (+)	0,00
Redução de dotações (-)	19.185.254,88
Despesa autorizada final	30.519.987,09

Para cobertura dos Créditos Adicionais abertos, foram utilizados os recursos previstos no art. 43, § 1º, da Lei Federal nº 4.320/64.

IV – DA GESTÃO ORÇAMENTÁRIA E FINANCEIRA:

a) RECEITA ARRECADADA

A receita orçamentária arrecadada no exercício importou em **R\$ (29.276.570,40)**, contra uma previsão de **R\$ (26.000.000,00)**, gerando uma arrecadação a **maior** no valor de **R\$ (R\$ 3.276.570,40)**, conforme o quadro comparativo abaixo.

Receita	Previsão	Arrecadação	Saldo
Receitas Correntes	R\$ 24.890.365,00	R\$ 27.676.220,40	R\$ - 1.957.855,40
Receitas de Capital	R\$ 1.109.635,00	R\$ 1.600.350,00	R\$ 581.285,00



PREFEITURA MUNICIPAL DE SÃO FRANCISCO

Praça Santos Sobrinho, 246 – Centro – São Francisco/SE
CEP.: 49945-000 – TEL.: (79) 3367-1180 - CNPJ: 13.118.435/0001-87
E-mail: sec.controleinterno@saofrancisco.se.gov.br

Dedução de Receita para Formação do FUNDEB		R\$ -3.666.168,37	R\$ -3.360.034,00
TOTAL	R\$ 26.000.000,00	R\$ 27.276.570,40	-R\$ 1.957.855,40

b) DA DESPESA

Dos créditos autorizados para o **exercício de 2023**, realizou-se uma despesa no valor de **R\$ 28.433.592,75** (**Vinte e oito milhões , quatrocentos e trinta e três mil , quinhentos e noventa e noventa e setenta e cinco reais**) contra uma autorização de **R\$ 26.000.000,00** (**Vinte e seis milhões**), gerando uma economia orçamentária na ordem de **R\$ 2.433.592,75** (**Dois milhões , quatrocentos e trinta e três mil, quinhentos e noventa e dois reais e setenta e cinco centavos**).

Os limites constitucionais de gastos com a manutenção e desenvolvimento do ensino e com a aplicação de recursos em ações de saúde, foram rigorosamente observados.

Os demonstrativos anexos à Prestação de Contas, demonstrarão de forma detalhada toda a movimentação da despesa orçamentária no exercício.

VII – DA GESTÃO PATRIMONIAL

O Balanço Patrimonial, levantado em estrita observância às normas estabelecidas na Lei Federal nº 4.320/64, apresentou um saldo patrimonial **déficit** , na ordem de **R\$ - 6.107.161,16**(- **Seis milhões , cento e sete mil , cento e sessenta e um reais e dezesseis centavos**). De forma resumida, a posição do patrimônio público municipal em **31/12/2023** era a seguinte:

Ativo Financeiro	2.765.501,24	Passivo Financeiro	258.046,56
Ativo Permanente	8.132.395,88	Passivo Permanente	16.665.876,18
Saldo Patrimonial	9.328.727,94	Saldo Patrimonial	
TOTAL		TOTAL	9.328.727,94

VIII – DAS AÇÕES EM ÁREAS FINALÍSTICAS:

Relacionamos a seguir algumas das principais ações realizadas pela administração municipal durante o **exercício de 2023**, segmentadas por área de atuação.

1. Secretária Municipal de Agricultura:



PREFEITURA MUNICIPAL DE SÃO FRANCISCO
Praça Santos Sobrinho, 246 – Centro – São Francisco/SE
CEP.: 49945-000 – TEL.: (79) 3367-1180 - CNPJ: 13.118.435/0001-87
E-mail: sec.controleinterno@saofrancisco.se.gov.br

RELATÓRIO DE GESTÃO ANUAL (LDO, LOA) – AGRICULTURA

Art.2º - A elaboração da proposta orçamentária abrangerá os Poderes Legislativo e Executivo, nos termos da Lei Complementar n°. 10/de 04 de maio de 2000, observando-se os seguintes objetivos estratégicos:

I – Combater a pobreza e promover a cidadania e a inclusão social; Sim.

II – Promover o desenvolvimento do Município e o crescimento econômico; Sim.



Art.3 - Na elaboração do Orçamento buscar-se-á a participação popular, através de assembleias organizadas e democráticas, fazendo cumprir a Lei Federal n°, 10.257 de 10 de julho de 2001 e o art. 48 da Lei Complementar n° 101/00.

R- Sim.

Audiência Publica 2022



Art.23 - A Lei Orçamentária Anual dispensará. na fixação da despesa e na estimativa da receita, atenção aos princípios de:

I- prioridade na área de investimentos e na prestação de serviços essenciais:



PREFEITURA MUNICIPAL DE SÃO FRANCISCO

Praça Santos Sobrinho, 246 – Centro – São Francisco/SE
CEP.: 49945-000 – TEL.: (79) 3367-1180 - CNPJ: 13.118.435/0001-87
E-mail: sec.controleinterno@saofrancisco.se.gov.br

- II - austeridade na gestão dos recursos públicos;
- III- modernização na ação governamental e;
- IV - princípio do equilíbrio orçamentário, tanto na previsão como na execução orçamentária.

Contrato de Rateio: R\$ 50.032,20 (cinquenta mil, trinta e dois reais e vinte centavos) comprometendo-se o MUNICIPIO DE SAO FRANCISCO a repassar mensalmente, o valor de R\$ 3.848,63 (três mil, oitocentos e quarenta e oito reais e sessenta e três centavos), exceto os meses de julho e novembro cujo valor será R\$ 5.772,95 (cinco mil, setecentos e setenta e dois reais e noventa e cinco centavos). A base de calculo deste valor, atende o disposto no CAPITULO V - DOS VALORES, clausula oitava do CONTRATO DE PROGRAMA DO CONSORCIO DE SANEAMENTO BÁSICO DO BAIXO SAO FRANCISCO SERGIPANO, do qual este municipio é signatário. O orçamento para o presente exercício foi aprovado em assembleia realizada no dia 18 de novembro de 2022, com validade para o exercício de 2023.

Contrato de Programa:

O presente contrato de programa, importa em valor estimado mensal de 12.155,64 (doze mil, cento e cinquenta e cinco reais e sessenta e quatro centavos) e custo estimado total ano em RS 145.867,68 (cento e quarenta e cinco mil, oitocentos e sessenta e sete reais e sessenta e oito centavos).

DEMONSTRATIVO FÍSICO E FINANCEIRO DE GESTÃO DE RESÍDUOS

SÃO FRANCISCO	Quantitativo de resíduos (em toneladas)	valor devido ao aterro	valor devido de transporte	valor devido de vigilancia	valor custo operacional	valor custo combustivel	Custo total mensal
Janeiro	61,02	4.981,28	4.950,00	570,00	857,25	2.529,32	13.887,85
Fevereiro	49,73	4.059,52	4.950,00	570,00	854,71	2.102,89	12.537,12
Março	51,75	4.224,23	5.775,00	570,00	847,45	2.501,07	13.917,75
Abril	59,99	4.896,88	7.100,00	570,00	847,59	3.397,59	16.812,06
Mai	61,22	4.997,40	7.100,00	570,00	855,78	2.866,59	16.389,77
Junho	63,66	5.196,28	7.100,00	570,00	852,92	2.527,71	16.246,91
Julho	62,13	5.071,48	7.100,00	684,00	851,02	2.044,23	15.750,73
Agosto	60,66	4.951,67	6.454,55	621,82	773,99	1.795,95	14.597,98
Setembro	53,48	4.365,82	6.761,90	651,43	807,97	1.970,08	14.557,20
Outubro	53,73	4.385,74	6.761,90	651,43	807,39	1.751,09	14.357,55
Novembro	47,59	3.885,09	6.761,90	0,00	1.320,68	1.416,39	13.384,06
Dezembro	35,56	2.903,04	6.761,90	0,00	1.226,97	1.101,34	11.993,25
Totais	660,52	53.918,43	77.577,15	6.028,68	10.903,72	26.004,25	174.432,23

Art.29 - O Executivo fica autorizado a **participar de consórcios com os Municípios**, arcar com despesas pertinentes à sua implantação, gerenciamento, elaboração execução de projetos, conforme Lei Federal n°. 11.107 de 06/04/2005.

Sim

Consortio de Saneamento Básico do Baixo São Francisco Sergipano (CONBASF).

Art.30 – Fica o Executivo autorizado a implementar parcerias junto aos governos Federal e Estadual, para elaboração e execução de projetos em diversas áreas do Município.

O presente Termo tem por objeto a doação pela CODEVASF de:



PREFEITURA MUNICIPAL DE SÃO FRANCISCO

Praça Santos Sobrinho, 246 – Centro – São Francisco/SE
CEP.: 49945-000 – TEL.: (79) 3367-1180 - CNPJ: 13.118.435/0001-87
E-mail: sec.controleinterno@saofrancisco.se.gov.br

RETRO ESCAVADEIRA, IMPLEMENTOS AGRÍCOLAS (CODEVASF)

- RETROESCAVADEIRA XC870BR-I(COM TRANSMISSÃO XCMG), Resolução do Senado Federal nº 13/12, Numero da FCI 66EC6C8D-5D64-46F2-B1F1-A773310FA990.
- 01 (um) Carreta Agrícola, CARRETA AGRÍCOLA DE MADEIRA com capacidade de transporte de 6.000 kg- IAC - CAM 6000 SÉRIE 239, com valor unitário de R\$ 17.850,00 (Dezessete mil, oitocentos e cinquenta reais) e tombamento nº 310.428-2:
- 01 (uma) GRADE ARADORA 16 discos ROMHA A.CR 16x26x6,3 -SÉRIE: GRA00963/22 - valor unitário de R\$ 35.000,00 (trinta e cinco mil reais) - tombamento - 310. 141-6:
- 01 (uma) GRADE NIVELADORA 32 DISCOS - GNC 3220 ME - ANOMODELO: 2022/2022, COR: VER-MELHO SÉRIE 22/1439 - valor unitário de R\$ 47.000,00 (quarenta e sete mil reais) - tombamento -310.333-9;
- 01 (uma) PLANTADEIRA -adubadeira, plantio direto e convencional, 4 linhas nº série 59456416 - valor unitário R\$ 42.999,00 (quarenta e dois mil novecentos e noventa e nove reais) - tombamento - 310.460-8.
- A presente doação perfaz o valor total de R\$ 551.849,00 (quinhentos e cinquenta e um mil, oitocentos e quarenta e nove reais).

Sementes para agricultores. 900 Kg de Milho, 90 agricultores (EMDAGRO).



- **RELATÓRIO DE GESTÃO:**



PREFEITURA MUNICIPAL DE SÃO FRANCISCO

Praça Santos Sobrinho, 246 – Centro – São Francisco/SE
CEP.: 49945-000 – TEL.: (79) 3367-1180 - CNPJ: 13.118.435/0001-87
E-mail: sec.controleinterno@saofrancisco.se.gov.br

PLANO DE GESTÃO/2023

SECRETARIA MUNICIPAL DE EDUCAÇÃO

São Francisco/SE, de 31 de dezembro de 2023.



1 - INDICADORES FINANCEIROS:

1.1 - FUNDEB:

ALCUMPLAMENTO DE RECEITA DO FUNDEB EM 2022-2023						
SÃO FRANCISCO						
RECEITA EFETIVADA						
MÊS	2022	2023	DIFERENÇA	VAAR	dif total (fundeb + vaar)	
JANEIRO	R\$ 320.549,02	R\$ 385.142,83	R\$ 64.593,81	R\$ 2.271,65	R\$ 66.865,46	
FEVEREIRO	R\$ 397.903,69	R\$ 484.474,82	R\$ 86.571,13	R\$ 2.498,82	R\$ 89.069,95	
MARÇO	R\$ 310.548,96	R\$ 370.787,32	R\$ 60.238,36	R\$ 2.725,98	R\$ 62.964,34	
ABRIL	R\$ 316.401,97	R\$ 407.898,00	R\$ 91.496,03	R\$ 2.953,15	R\$ 94.449,18	
MAIO	R\$ 359.839,94	R\$ 439.509,03	R\$ 79.669,09	R\$ 3.195,00	R\$ 82.864,09	
JUNHO	R\$ 394.335,76	R\$ 391.703,28	R\$ -2.632,48	R\$ 3.422,90	R\$ 790,42	
JULHO	R\$ 292.323,94	R\$ 330.499,79	R\$ 38.175,85	R\$ 3.422,90	R\$ 41.598,75	
AGOSTO	R\$ 325.267,39	R\$ 407.967,16	R\$ 82.699,77	R\$ 3.642,78	R\$ 86.342,55	
SETEMBRO	R\$ 265.840,50	R\$ 338.478,75	R\$ 72.638,25	R\$ 3.652,82	R\$ 76.291,07	
OUTUBRO	R\$ 285.827,85	R\$ 351.198,02	R\$ 65.370,17	R\$ 3.652,82	R\$ 69.022,99	
NOVEMBRO	R\$ 360.046,82	R\$ 460.932,78	R\$ 100.885,96	R\$ 3.652,82	R\$ 104.538,78	
DEZEMBRO	R\$ 391.643,94	R\$ 518.561,63	R\$ 126.917,69	R\$ 3.652,82	R\$ 130.570,51	
TOTAL	R\$ 4.020.529,78	R\$ 4.887.153,41	R\$ 866.623,63	R\$ 38.744,46	R\$ 905.368,09	
		MÉDIA MÊS	R\$ 72.218,64	R\$ 3.228,71	R\$ 75.447,34	
	TOTAL	R\$ 4.925.897,87				
	ESTIMATIVA FNDE/MÊS 2023	R\$ 400.176,70	3 EST			
	MEDIA/EFETIVADA	R\$ 410.491,49				
	DIFERENÇA	R\$ 10.314,79				

Limites Constitucionais	
Percentual de aplicação do Fundeb na remuneração dos profissionais da educação	100,00
Percentual de aplicação do Fundeb em despesas com MDE, não destinados à remuneração dos profissionais da educação.	0,00
Percentual das receitas do Fundeb não aplicadas no exercício	0,00
Receitas do FUNDEB, transferência da União (VAAR)	38.744,68



PREFEITURA MUNICIPAL DE SÃO FRANCISCO

Praça Santos Sobrinho, 246 – Centro – São Francisco/SE
CEP.: 49945-000 – TEL.: (79) 3367-1180 - CNPJ: 13.118.435/0001-87
E-mail: sec.controleinterno@saofrancisco.se.gov.br

Receitas do FUNDEB, transferências do Estado	4.959.863,48
Rendimentos das aplicações financeiras do FUNDEB	37.602,95
Despesas com investimentos	0,00

1.2- MDE:

APLICAÇÃO EM MDE SOBRE A RECEITA LÍQUIDA DE IMPOSTOS: 25,68 %

VALOR APLICADO: 5.328.397,14

1.3- RECURSOS RECEBIDOS DOS PROGRAMAS DO FNDE/MEC:

PNAE: **154.350,00**

PNATE: **2.196,71**

QSE: **93.737,48**

ESCOLA EM TEMPO INTEGRAL: **64.741,40**

2 - CONTROLE SOCIAL

2.1- CONSELHO MUNICIPAL DE EDUCAÇÃO - CME

PRESIDENTE: CINTHIA RAQUEL RAMOS

VIGÊNCIA DO MANDATO: 05/2024

NÚMERO DE REUNIÕES EM 2023: 01

2.2- CONSELHO MUNICIPAL DE ALIMENTAÇÃO ESCOLAR -CAE

PRESIDENTE: DIEGO DA SILVA NASCIMENTO

VIGÊNCIA DO MANDATO: 02/05/2027

NÚMERO DE REUNIÕES EM 2023: 05



PREFEITURA MUNICIPAL DE SÃO FRANCISCO

Praça Santos Sobrinho, 246 – Centro – São Francisco/SE
CEP.: 49945-000 – TEL.: (79) 3367-1180 - CNPJ: 13.118.435/0001-87
E-mail: sec.controleinterno@saofrancisco.se.gov.br

2.3- CONSELHO MUNICIPAL DO FUNDEB – CACS FUNDEB

PRESIDENTE: ANDREZA SANTOS FIRMINO

VIGÊNCIA DO MANDATO: 26/01/2027

NÚMERO DE REUNIÕES EM 2023: 08

A Secretária Municipal de Educação a senhora Viviane Bizerra do Nascimento e sua Equipe Pedagógica: Coordenadora Pedagógica, a senhora Sandra Silva Souza Nascimento e Orientadora Pedagógica, a senhora Gilbene Pereira Santos Nascimento, a coordenadora do PSE e técnica, a senhora Eliana dos Santos Araújo, relatam as ações desenvolvidas na educação, no ano de 2023, onde, desde o início do ano, trabalha incansavelmente para melhorias no desenvolvimento da educação do nosso município. Portanto, segue abaixo, os pontos principais das ações realizadas na rede Municipal de Educação de São Francisco, no período de 2023 (janeiro à dezembro).

JANEIRO

- **09/01** – Conclusão do Calendário Escolar 2023; Apresentação do novo digitador da Secretaria de Educação, o Senhor Eduardo Marques dos Santos;
- **10/01** – Preenchimento do Formulário enviado pela ASCAM/SEDUC sobre o calendário letivo escolar 2023 das redes municipais;
- **11/01** – Recebimento dos livros didáticos das escolas dos povoados;
- **23/01** – Reunião Pedagógica com equipe pedagógica e gestão escolar, para definir ações em 2023; lotação de funcionários, planejamento para a semana pedagógica;



FEVEREIRO

- **01 à 03/02** – Busca Ativa Escolar nas ruas das cidades e povoados;





PREFEITURA MUNICIPAL DE SÃO FRANCISCO

Praça Santos Sobrinho, 246 – Centro – São Francisco/SE
CEP.: 49945-000 – TEL.: (79) 3367-1180 - CNPJ: 13.118.435/0001-87
E-mail: sec.controleinterno@saofrancisco.se.gov.br



Pedagógica: Abertura com apresentação do grupo de teatro da Igreja Quadrangular; apresentação da cantora gospel Caroline Nascimento; Fala das autoridades presentes: prefeita Alba dos Santos Nascimento, Secretária Viviane Bizerra do Nascimento; Palestra motivacional com o professor Pompeu Tranzillo Júnior; Coffee break e entrega de lembranças do evento, para todos os funcionários da educação; Parceria com a Alfa Consultoria e Consultoria Universo nas ações as semana pedagógica;





PREFEITURA MUNICIPAL DE SÃO FRANCISCO

Praça Santos Sobrinho, 246 – Centro – São Francisco/SE
CEP.: 49945-000 – TEL.: (79) 3367-1180 - CNPJ: 13.118.435/0001-87
E-mail: sec.controleinterno@saofrancisco.se.gov.br

- **07/02** – 2º dia da Jornada Pedagógica: Palestra com o tema: O papel do professor na construção de caminhos para uma aprendizagem significativa, com a Senhora Simônica Rocha; coffee break;



- **08/02** – 3º dia de Jornada Pedagógica: Palestra sobre “Inteligência emocional na prática docente”, com a palestrante Deyse Prado; Momento com o Conselho Tutelar falando sobre o papel dos conselheiros; coffee break;





PREFEITURA MUNICIPAL DE SÃO FRANCISCO

Praça Santos Sobrinho, 246 – Centro – São Francisco/SE
CEP.: 49945-000 – TEL.: (79) 3367-1180 - CNPJ: 13.118.435/0001-87
E-mail: sec.controleinterno@saofrancisco.se.gov.br

- **09/02** – 4º dia de Jornada Pedagógica: Palestra com os psicanalistas: Pedro Cardoso e Júlio Cardoso, com o tema “Educação e Psicanálise: Desafio e escuta, uma transmissão possível”; Planejamento pedagógico nas escolas; coffee break;



- **10/02** – 5º dia de Jornada Pedagógica: Planejamento Pedagógico nas escolas; Apresentação dos motoristas e vigilante do concurso público nº 01/2022;



- **15/02** – Reunião com equipe diretiva da Escola Municipal Leandro Maciel, para definir ações para o ano letivo e necessidades da escola;
- **23/02** – Reunião com secretário de transportes, chefe dos ônibus escolares e motoristas, para alinhamento da rota dos ônibus para o ano letivo de 2023;
- **27/02** – Início do ano letivo na rede de ensino; visitas nas escolas da equipe pedagógica; Boas-vindas aos alunos da EJAF com um jantar e dinâmicas;



PREFEITURA MUNICIPAL DE SÃO FRANCISCO
Praça Santos Sobrinho, 246 – Centro – São Francisco/SE
CEP.: 49945-000 – TEL.: (79) 3367-1180 - CNPJ: 13.118.435/0001-87
E-mail: sec.controleinterno@saofrancisco.se.gov.br



MARÇO

- **01/03** – Visita da equipe da SEMESF no Pré-Escolar Adelina Silva Nascimento; Reunião virtual de Alinhamento – PAPV 2023, às 11h;



- **02/03** – Reunião com a equipe do SEBRAE, firmando uma parceria para promover a educação empreendedora e Projeto de Vida; Reunião com equipe do PAPV do município;



PREFEITURA MUNICIPAL DE SÃO FRANCISCO

Praça Santos Sobrinho, 246 – Centro – São Francisco/SE
CEP.: 49945-000 – TEL.: (79) 3367-1180 - CNPJ: 13.118.435/0001-87
E-mail: sec.controleinterno@saofrancisco.se.gov.br



- **07/03** – Reunião com os pais dos alunos da Escola Municipal Leandro Maciel sobre as atividades complementares;
Participação na reunião no CMDCA, para escolha da Comissão para o processo seletivo do Conselho Tutelar;



- **08/03** – Participação da equipe da SEMESF na 5ª Conferência Municipal da Saúde, realizada no Ginásio de Esportes Jean Nascimento, às 08h, com o tema: Garantir direitos e defender o SUS, a vida e a democracia -Amanhã vai ser um outro dia;



- **10/03** – Encontro de mulheres com o tema “A Mulher e a Ocupação de Espaço em Nossa Sociedade, no Teatro Tobias Barreto, às 08h, em Aracaju;



PREFEITURA MUNICIPAL DE SÃO FRANCISCO

Praça Santos Sobrinho, 246 – Centro – São Francisco/SE
CEP.: 49945-000 – TEL.: (79) 3367-1180 - CNPJ: 13.118.435/0001-87
E-mail: sec.controleinterno@saofrancisco.se.gov.br



- **13/03** – Reunião de secretários na Prefeitura com técnicos da CAT, sobre a nova Lei de Licitação;



- **14/03** – Participação no Curso de Brigada de Incêndio, tendo como público alvo os vigias, seguranças e guardas municipais de todas as secretarias municipais, promovido pela Defesa Civil de São Francisco/SE. Doação dos livros didáticos para a Educação Infantil - Maternal II do Pré-escola Adelina Silva Nascimento.





PREFEITURA MUNICIPAL DE SÃO FRANCISCO

Praça Santos Sobrinho, 246 – Centro – São Francisco/SE
CEP.: 49945-000 – TEL.: (79) 3367-1180 - CNPJ: 13.118.435/0001-87
E-mail: sec.controleinterno@saofrancisco.se.gov.br



- **16/03** – Entrega de notebooks para a Escola Municipal Leandro Maciel e Pré-escolar Adelina Silva Nascimento.



- **17/03** – Participação na Apresentação do Projeto Poesia e Cordel Adolescente, na Escola Municipal Leandro Maciel, às 14h;



- **23/03** – Visita da equipe da Infoeduc para apresentar o sistema de informatização da rede de ensino, às 09h;



PREFEITURA MUNICIPAL DE SÃO FRANCISCO

Praça Santos Sobrinho, 246 – Centro – São Francisco/SE
CEP.: 49945-000 – TEL.: (79) 3367-1180 - CNPJ: 13.118.435/0001-87
E-mail: sec.controleinterno@saofrancisco.se.gov.br

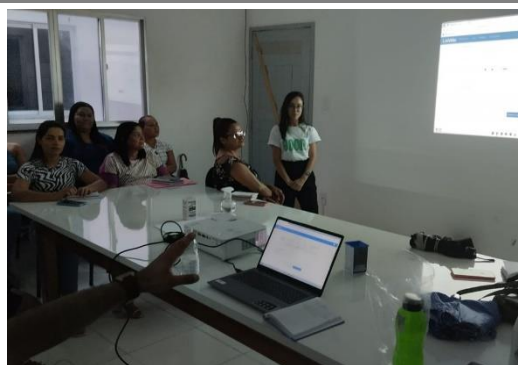

- **28/03** – Formação da equipe técnica da rede sobre o Sistema EDUCACIS (Informatização nas escolas). Reunião de sensibilização e orientação com o SEBRAE no tocante ao Programa Educação Empreendedora a ser implantado em nosso município através do componente curricular Projeto de Vida.



- **29/03** – Palestra no Pré-Escolar Adelina Silva Nascimento, tendo como público alvo as mães da Educação Infantil, com a nutricionista Evelyn Oliveira Mateus, com o tema: Promover uma alimentação saudável para o seu filho também é um ato de amor!



- **31/03** – Apresentação de peça teatral, através do YouTube, pelo grupo Família Din Dim;



PREFEITURA MUNICIPAL DE SÃO FRANCISCO

Praça Santos Sobrinho, 246 – Centro – São Francisco/SE
CEP.: 49945-000 – TEL.: (79) 3367-1180 - CNPJ: 13.118.435/0001-87
E-mail: sec.controleinterno@saofrancisco.se.gov.br

ABRIL

- **04/04** – Reunião com a Secretária Viviane Bizerra do Nascimento, Consultoria Alfa e a equipe financeira da gestão municipal para estudo do aumento do piso salarial dos professores;



- **10/04** – Formação dos Gestores e Aplicadores da Avaliação de Fluência 2023;



- **11/04** – Audiência Pública para o Processo de Elaboração das Leis Orçamentárias – Lei de Diretrizes Orçamentárias (LDO) e Lei Orçamentária Anual (LOA) 2024; Excursão em parceria com a Secretaria Municipal de Assistência Social, com os alunos dos anos iniciais do turno matutino, para o Oceanário em Aracaju, através do Serviço de Convivência e Fortalecimento de Vínculos (SCFV);





PREFEITURA MUNICIPAL DE SÃO FRANCISCO

Praça Santos Sobrinho, 246 – Centro – São Francisco/SE
CEP.: 49945-000 – TEL.: (79) 3367-1180 - CNPJ: 13.118.435/0001-87
E-mail: sec.controleinterno@saofrancisco.se.gov.br

- **12/04** – Aplicação da Prova de Fluência nas escolas; Entrega de fardamentos nas Escolas Municipais Leandro Maciel e Pré-Escolar Adelina Silva Nascimento; Edital N° 02/2023 para o Processo Seletivo para Bolsistas de Extensão Tecnológica Níveis II e III no âmbito do Programa Alfabetizar pra Valer (PAPV);



- **13/04** – Formação para coordenador pedagógico – Travessias Formativas do Currículo Sergipano, no Hotel Del Mar; Reunião de apresentação do Projeto de Integração Social (Ministério da Defesa), com o coordenador de operações do Projeto RONDON, o Senhor Diego Campos Reis;



PREFEITURA MUNICIPAL DE SÃO FRANCISCO

Praça Santos Sobrinho, 246 – Centro – São Francisco/SE
CEP.: 49945-000 – TEL.: (79) 3367-1180 - CNPJ: 13.118.435/0001-87
E-mail: sec.controleinterno@saofrancisco.se.gov.br

- **14/04** – 2º dia de Formação “Travessias Formativas do Currículo Sergipano”;



- **18/04** – Reunião com diretores e coordenadores sobre Segurança nas escolas e Fake News; Comemoração do Livro Infantil nas escolas; Matriciamento com as Secretarias Municipais de Educação, Saúde, Assistência Social e Conselho Tutelar



- **20/04** – Reunião na prefeitura com a equipe de segurança liderada pelo Delegado Albene Júnior, com participação dos vigilantes, porteiros e equipe diretiva das escolas; Mobilização das Escolas em alusão ao dia 20 de abril, Dia da Paz nas escolas, com conversa informal, confecção de cartazes, balões brancos simbolizando a paz;



- **24/04** – Homologação do resultado final do Processo Seletivo para Bolsistas de Extensão Tecnológica Níveis II e III no âmbito do Programa Alfabetizar Pra Valer (PAPV);



PREFEITURA MUNICIPAL DE SÃO FRANCISCO

Praça Santos Sobrinho, 246 – Centro – São Francisco/SE
CEP.: 49945-000 – TEL.: (79) 3367-1180 - CNPJ: 13.118.435/0001-87
E-mail: sec.controleinterno@saofrancisco.se.gov.br



- **25/04** – Participação na 12ª Conferência dos Direitos da Criança e do Adolescente com a palestrante Elaine Santana (Assistente Social na Fundação Renascer de Sergipe) e Glícia Salmeron (Procuradora Judicial); Audiência com os representantes do Sindicato de Professores (SINTESE) para discussão do Piso Salarial Nacional;



- **28/04** – Participação na reunião de pais e mestres com as turmas do 3º ano da Escola Municipal Leandro Maciel



MAIO

- **02/05** – Audiência com representantes do Sindicato dos professores (SINTESE), para discussão sobre o aumento do Piso Salarial Nacional;



PREFEITURA MUNICIPAL DE SÃO FRANCISCO

Praça Santos Sobrinho, 246 – Centro – São Francisco/SE
CEP.: 49945-000 – TEL.: (79) 3367-1180 - CNPJ: 13.118.435/0001-87
E-mail: sec.controleinterno@saofrancisco.se.gov.br

- **03/05** – Ação do PSE nas escolas da sede, com o tema: Saúde Bucal e verificação vacinal, às 08h na Escola Municipal Leandro Maciel e às 13h no Pré-Escolar Adelina Silva Nascimento;



- **04/05** – Visita da equipe da Secretaria (SEMESF) nas escolas da sede com foco nas atividades complementares;



- **05/05** – Reunião interna da equipe da SEMESF com objetivo de reavaliar ações na educação;

- **08/05** – Roda de conversa sobre Autismo, com a seguinte programação: Transtorno do Espectro Autista (TEA), palestrante: Laura – Psicóloga; Experiência, conhecimento e Descobertas, palestrante: Edna (Mãe de aluno); Direito do Autista: Diana – Assistente Social e Rebeca Prata – Psicóloga;



- **09/05** – Reunião de planejamento para o dia das mães com a equipe diretiva das escolas; Doação de um retroprojetor para a Escola Municipal Leandro Maciel;



PREFEITURA MUNICIPAL DE SÃO FRANCISCO

Praça Santos Sobrinho, 246 – Centro – São Francisco/SE
CEP.: 49945-000 – TEL.: (79) 3367-1180 - CNPJ: 13.118.435/0001-87
E-mail: sec.controleinterno@saofrancisco.se.gov.br



- **10/05** – Participação na entrega dos certificados do curso da Defesa Civil e Bombeiros; Reunião com a prefeita Alba para planejamento da semana de Emancipação Política do Município;



- **12/05** – Reunião com a equipe do PAPV sobre simuladinho nas turmas assistidas pelo programa;



- **13/05** – Comemoração do Dia das Mães, no ginásio de esportes, com todas as mães do município com distribuição de brindes e apresentações dos alunos;





PREFEITURA MUNICIPAL DE SÃO FRANCISCO

Praça Santos Sobrinho, 246 – Centro – São Francisco/SE
CEP.: 49945-000 – TEL.: (79) 3367-1180 - CNPJ: 13.118.435/0001-87
E-mail: sec.controleinterno@saofrancisco.se.gov.br

- **16/05** – Reunião com equipe do Educacis para alinhamento de informações para o diário eletrônico; Palestra sobre Saúde Bucal e Verificação Vacinal com a equipe do PSE nas escolas dos povoados: Escola Municipal Maria Joselina dos Santos Araújo e Escola Municipal Getúlio Vargas, no turno matutino;



- **17/05** – Campanha de combate ao abuso e a exploração sexual de crianças e adolescentes nas escolas.



- **18/05** – Palestra com o Delegado Dr Albene Júnior Pereira Silva, em alusão ao dia 18 de maio (Dia Nacional de Enfrentamento ao Abuso e a Exploração Sexual de Crianças e Adolescentes), no Ginásio de Esportes Jean Nascimento, às 13h;



PREFEITURA MUNICIPAL DE SÃO FRANCISCO

Praça Santos Sobrinho, 246 – Centro – São Francisco/SE
CEP.: 49945-000 – TEL.: (79) 3367-1180 - CNPJ: 13.118.435/0001-87
E-mail: sec.controleinterno@saofrancisco.se.gov.br



- **19/05** – Participação no 3º D Pascoal, Cultura e Artes de Japoatã, com os alunos do 6º ano A e apresentação dos alunos do 9º ano com leitura de cordel;



- **24/05** – Reunião com a prefeita Alba, vice-prefeita Desyré, equipe da Educação, Assistência Social, Saúde e Cultura para definição da semana de Emancipação política;
- **30/05** – Planejamento para o mês de junho, com toda a equipe diretiva das escolas;



JUNHO

- **01/06** – Reunião virtual com a equipe do Livro didático sobre a escolha do livro PNLD 2023 – Objeto 2 – Obras Didáticas de Práticas e Acompanhamento da Aprendizagem – Anos Iniciais;

Entrar na reunião Zoom

<https://us02web.zoom.us/j/83412279515?pwd=NHZjTkdwUHN2ZjhVY290TS95dmRmUT09>



PREFEITURA MUNICIPAL DE SÃO FRANCISCO

Praça Santos Sobrinho, 246 – Centro – São Francisco/SE
CEP.: 49945-000 – TEL.: (79) 3367-1180 - CNPJ: 13.118.435/0001-87
E-mail: sec.controleinterno@saofrancisco.se.gov.br

- **02/06** – Treinamento para o diário eletrônico com equipe técnica e professores, na Escola Municipal Leandro Maciel, às 8h e 13h;



- **05/06** – Reunião com a equipe do Pré-Escolar Adelina Silva Nascimento para os ajustes da Cavalgada Mirim;
- **07/06** – Reunião com a equipe do CREAS para debater medidas sócio-educativas com as secretarias de Educação e Cultura, às 10h, na sede do CREAS; Reunião com a assistente de alfabetização do Tempo de Aprender, a senhorita Roniely, a coordenadora do Programa tempo de Aprender, a senhora Eliana dos Santos Araújo e equipe escolar da Escola Municipal Getúlio Vargas, Povoado Nascimento, para planejamento;
- **15/06** – Cavalgada Mirim do Pré-Escolar Adelina Silva Nascimento e cortejo da Escola Municipal Leandro Maciel, às 15h, pelas ruas da cidade; Apresentação dos alunos no ginásio de esportes.





PREFEITURA MUNICIPAL DE SÃO FRANCISCO

Praça Santos Sobrinho, 246 – Centro – São Francisco/SE
CEP.: 49945-000 – TEL.: (79) 3367-1180 - CNPJ: 13.118.435/0001-87
E-mail: sec.controleinterno@saofrancisco.se.gov.br

- **16/06** – Participação da equipe da secretaria municipal de educação na câmara de vereadores para explanação do projeto de Lei do piso salarial do magistério; Participação nas festividades da Emancipação Política do Município, com as apresentações do grupo Flor da Idade e Arrastapé;



- **17/06** – Hasteamento da Bandeira em frente à prefeitura; missa em ação de graças, às 10h; Participação no 2º Aviva São Francisco, às 19h, na Praça Santos Sobrinho.



- **18/06** – Participação na cavalgada do Cajueiro no Povoado Piçarreira;



PREFEITURA MUNICIPAL DE SÃO FRANCISCO
Praça Santos Sobrinho, 246 – Centro – São Francisco/SE
CEP.: 49945-000 – TEL.: (79) 3367-1180 - CNPJ: 13.118.435/0001-87
E-mail: sec.controleinterno@saofrancisco.se.gov.br



➤ **21/06** – Encerramento do 1º semestre nas escolas da rede municipal de ensino;





PREFEITURA MUNICIPAL DE SÃO FRANCISCO

Praça Santos Sobrinho, 246 – Centro – São Francisco/SE
CEP.: 49945-000 – TEL.: (79) 3367-1180 - CNPJ: 13.118.435/0001-87
E-mail: sec.controleinterno@saofrancisco.se.gov.br

JULHO

- **04/07** – Palestra com a nutricionista Evelyn Mateus para estudo e discussão do manual de boas práticas, orientando as profissionais sobre a preparação, armazenamento e distribuição da merenda escolar de forma adequada, higiênica e segura para todos os alunos;



- **10/07** – Início do 2º semestre na rede municipal de ensino; Reunião com o secretário de Esporte e Secretário de Cultura para promover ações e parceria nas Atividades Complementares;



- **14/07** – Entrega de Kits de saúde bucal, da equipe 2 da ESF, na Escola Municipal Maria Jocelina dos Santos Araújo;



PREFEITURA MUNICIPAL DE SÃO FRANCISCO

Praça Santos Sobrinho, 246 – Centro – São Francisco/SE
CEP.: 49945-000 – TEL.: (79) 3367-1180 - CNPJ: 13.118.435/0001-87
E-mail: sec.controleinterno@saofrancisco.se.gov.br

- **17/07** – Reunião de planejamento de ações e discussão do PAPV (Programa Alfabetizar Pra valer) com equipe da Secretaria de Educação;



- **18/07** – Reunião interna com a equipe da Secretaria Municipal de Educação objetivando ajustar algumas ações para garantir uma educação de qualidade para os alunos; Visita da coordenadora técnica na Escola Municipal Leandro Maciel com o Programa Tempo de Aprender;



- **19/07** – Visita da equipe da Secretaria Municipal de Educação e a secretária Viviane Bizerra do Nascimento ao Pré-Escolar Adelina Silva Nascimento para conferir os detalhes finais da obra, com os recursos do Programa Alfabetizar Pra Valer;





PREFEITURA MUNICIPAL DE SÃO FRANCISCO

Praça Santos Sobrinho, 246 – Centro – São Francisco/SE
CEP.: 49945-000 – TEL.: (79) 3367-1180 - CNPJ: 13.118.435/0001-87
E-mail: sec.controleinterno@saofrancisco.se.gov.br

- **20/07** – Treinamento com os técnicos das escolas, professores e secretaria para o sistema EducaSis com a equipe de técnicos da Àgape, os senhores Técio e Tiago Almeida;



- **21/07** – Encontro no Theatro Atheneu Sergipense com equipe do governo Federal e estadual para lançamento do Pacto Nacional pela Retomada de Obras da Educação Básica; Compromisso Nacional Criança Alfabetizada e Programa Escolas em Tempo Integral;



- **27/07** –; Questionário do SIMEC sobre Criança Alfabetizada;
- **31/07** – Atendimento individual no Pré-Escolar Adelina Silva Nascimento: novas salas do PAPV, dia dos pais, folclore, desfile cívico; Reunião com a gestora Alba para tratar sobre assuntos relacionados a educação e sobre o desfile cívico em setembro;





PREFEITURA MUNICIPAL DE SÃO FRANCISCO
Praça Santos Sobrinho, 246 – Centro – São Francisco/SE
CEP.: 49945-000 – TEL.: (79) 3367-1180 - CNPJ: 13.118.435/0001-87
E-mail: sec.controleinterno@saofrancisco.se.gov.br

AGOSTO

- **01/08** – Reunião com os gestores escolares na SEMEF, às 9h para planejamento do desfile cívico; Reunião virtual com a equipe da SEDUC sobre IDESE; Reunião com os professores e monitores das atividades complementares para alinhamento das ações, às 13h.



- **02/08** – Capacitação com os membros do CACS/FUNDEB, através da Alfa Consultoria, às 9h, na SEMESF;



- **04/08** - Multiplicação da Oficina para construção dos planos de intervenção pedagógica da fluência, no Pré-Ecolar Adelina Silva Nascimento as 8h com professores do 2º e 3º Ano, professores da atividades compelmntares, diretores e equipe da SEMESF.



➤

Participação na Conferência do A; II Workshop da Educação: Boas práticas para uma educação transformadora, no auditório do Tribunal de Contas de Sergipe – TCE, das 9h às 17h;





PREFEITURA MUNICIPAL DE SÃO FRANCISCO

Praça Santos Sobrinho, 246 – Centro – São Francisco/SE
CEP.: 49945-000 – TEL.: (79) 3367-1180 - CNPJ: 13.118.435/0001-87
E-mail: sec.controleinterno@saofrancisco.se.gov.br

- **11/08** – Comemoração do Dia dos Pais e do Dia do Estudante no Pré-Escolar Adelina Silva Nascimento.



- **14/08** – Palestra na Escola Municipal Leandro Maciel para os alunos dos anos finais sobre os Desafios da Prevenção de drogas no ambiente escolar com o palestrante Welington Macedo, policial civil às 14h.



- **15/08** – Encontro Travessias Práticas Exitosas Baixo São Francisco, em Propriá na Unit, das 8h às 17h.



- **17/08** – Visita da equipe da SEMESF a Escola Municipal Maria Joselina dos Santos Araújo, às 14h com os monitores das atividades complementares e equipe diretiva, pauta: desfile cívico, andamento das atividades, diário eletrônico, etc.





PREFEITURA MUNICIPAL DE SÃO FRANCISCO

Praça Santos Sobrinho, 246 – Centro – São Francisco/SE
CEP.: 49945-000 – TEL.: (79) 3367-1180 - CNPJ: 13.118.435/0001-87
E-mail: sec.controleinterno@saofrancisco.se.gov.br

- **22/08** – Oficina de Capacitação do Programa Saúde na Escola – PSE, para os coordenadores da educação e da saúde, na DRE'06 na cidade de Propriá às 8h:30.



- **24/08** – Seminário de Contextualização do SAESE 2022 com foco nos resultados e comemoração do Aniversário da aluna Anny Sofhia em parceria com as Secretarias Municipais de Assistência Social e Saúde.



- **25/08** – Caminhada de Combate ao Mosquito Aedes Aegypt com os alunos das redes municipal e estadual, às 8h da manhã, com concentração na Escola Municipal Leandro Maciel, uma ação promovida pelo Programa Saúde na Escola- PSE.





PREFEITURA MUNICIPAL DE SÃO FRANCISCO

Praça Santos Sobrinho, 246 – Centro – São Francisco/SE
CEP.: 49945-000 – TEL.: (79) 3367-1180 - CNPJ: 13.118.435/0001-87
E-mail: sec.controleinterno@saofrancisco.se.gov.br

- **29/08** – 2º Colegiado Intersectorial do Programa Saúde na Escola -PSE 2023, das 8h às 12h, no Auditório da Biblioteca Pública Epifânio Dória, em Aracaju.



SETEMBRO

- **01/09** – Treinamento com os professores da educação infantil no Pré-Escolar Adelina Silva Nascimento para utilização do Sistema de Diário Eletrônico.



Reunião com os motoristas da Educação para definir roteiro para o dia do desfile cívico na SMESF, às 9h e Formação dos Professores do 2º Ano e Atividades Complementares com o Programa Alfabetizar pra Valer (PAPV).





PREFEITURA MUNICIPAL DE SÃO FRANCISCO

Praça Santos Sobrinho, 246 – Centro – São Francisco/SE
CEP.: 49945-000 – TEL.: (79) 3367-1180 - CNPJ: 13.118.435/0001-87
E-mail: sec.controleinterno@saofrancisco.se.gov.br

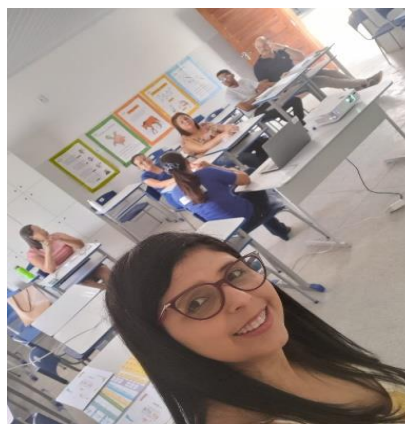

- **15/09** – Desfile cívico com o tema: jubileu de diamante da nossa amada São Francisco as 15h.



- **18 a 20/09** - Ciclo de Palestras nas Escolas da Rede Municipal de Ensino com as Nutricionistas Evelyn Oliveira Mateus e Lilian Silviane, com o tema Alimentação Saudável.





PREFEITURA MUNICIPAL DE SÃO FRANCISCO

Praça Santos Sobrinho, 246 – Centro – São Francisco/SE
CEP.: 49945-000 – TEL.: (79) 3367-1180 - CNPJ: 13.118.435/0001-87
E-mail: sec.controleinterno@saofrancisco.se.gov.br



- **22/09** – PSE em Ação: DST e IST: O melhor caminho é a prevenção, com o Doutor Almir Santana, no Ginásio de Esporte as 13h com os alunos dos anos finais da Escola Municipal Leandro Maciel e Centro de Excelência João Dias Guimarães.



- **25/09** – Palestra sobre a Educação no Trânsito com os Superintendente de Transporte e Trânsito da SMTT de Propriá, na Escola Municipal Leandro Maciel as 9h e às 14h, promovida pela Consultoria Universo.





PREFEITURA MUNICIPAL DE SÃO FRANCISCO

Praça Santos Sobrinho, 246 – Centro – São Francisco/SE
CEP.: 49945-000 – TEL.: (79) 3367-1180 - CNPJ: 13.118.435/0001-87
E-mail: sec.controleinterno@saofrancisco.se.gov.br

- **29/09** – Palestra Musical: Felizes e Produtivos com o Master Coach Robério Silva, às 9h no Ginásio de Esporte Gean Nascimento. Público Alvo Servidores Municipais, promovida pela Consultoria Universo.



OUTUBRO

- **10/10** – Formação dos Professores do 2º Ano com a Equipe do Programa Alfabetiza pra Valer.



- **11/10** – Intercâmbio com o município de Malhada dos Bois na Creche Municipal no turno matutino e turno vespertino visita ao Oceanário com os alunos do Jardim I e II e 1º Ano do Pré-Escolar Adelina.



- **18/10** – Formação do Programa Alfabetizar pra Valer na SEDUC.

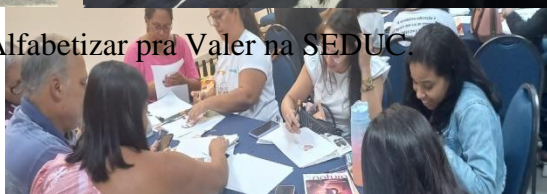



PREFEITURA MUNICIPAL DE SÃO FRANCISCO

Praça Santos Sobrinho, 246 – Centro – São Francisco/SE
CEP.: 49945-000 – TEL.: (79) 3367-1180 - CNPJ: 13.118.435/0001-87
E-mail: sec.controleinterno@saofrancisco.se.gov.br

- **23 e 24/10** – Ação do Programa Saúde na Escola, antropometria, verificação vacinal e vacinação nas Escolas da Rede Municipal de Ensino.



- **25/10** – CONAE 2024 Conferência Nacional de Educação Etapa Intermunicipal - Baixo São Francisco.



NOVEMBRO

- **06/11** – Aplicação da Prova SAEB





PREFEITURA MUNICIPAL DE SÃO FRANCISCO
Praça Santos Sobrinho, 246 – Centro – São Francisco/SE
CEP.: 49945-000 – TEL.: (79) 3367-1180 - CNPJ: 13.118.435/0001-87
E-mail: sec.controleinterno@saofrancisco.se.gov.br

➤ **09/11** – Formação do Programa Busca Ativa Escolar



➤ **10/11** – Formação do Programa Alfabetizar pra Valer, Modulo Final.



➤ **14/11** – Participação da equipe da Secretaria na inauguração do CRAM.



➤ **21/11** – Realização da Prova do Fluência na Escola Municipal Maria Joselina.



PREFEITURA MUNICIPAL DE SÃO FRANCISCO

Praça Santos Sobrinho, 246 – Centro – São Francisco/SE
CEP.: 49945-000 – TEL.: (79) 3367-1180 - CNPJ: 13.118.435/0001-87
E-mail: sec.controleinterno@saofrancisco.se.gov.br



- **23/11** – Ação do Programa Saúde na Escola com a realização de atividades físicas com os Alunos da Rede Municipal de Ensino.



- **24/11** - Realização da Prova do Fluência na Escola Municipal Getúlio Vargas.



28/11 – Realização da Prova SAESE

Dia 28 de novembro
A partir das 8h | 13h
Na Escola Municipal Leandro Maciel
Para alunos do 2º, 5º e 9º ano
do Ensino Fundamental

Secretaria Municipal de Educação

@prefsaofrancisco @prefsaofrancosese



PREFEITURA MUNICIPAL DE SÃO FRANCISCO

Praça Santos Sobrinho, 246 – Centro – São Francisco/SE
CEP.: 49945-000 – TEL.: (79) 3367-1180 - CNPJ: 13.118.435/0001-87
E-mail: sec.controleinterno@saofrancisco.se.gov.br

- **30/11** – Ação do Programa Saúde na Escola realizou roda de conversa com os pais dos alunos com o tema: Transtorno do espectro autista.



DEZEMBRO

- **01/12** – Formação das Práticas Exitosas do Programa Alfabetizar pra Valer.



- **15/12** – Workshop das práticas exitosas 2023 às 08h:30 no Pré-escolar Adelina Silva Adelina Nascimento com o público alvo: professores das turmas do Jardim II, 1º, 2º e 3º anos e gestores escolares.





PREFEITURA MUNICIPAL DE SÃO FRANCISCO
Praça Santos Sobrinho, 246 – Centro – São Francisco/SE
CEP.: 49945-000 – TEL.: (79) 3367-1180 - CNPJ: 13.118.435/0001-87
E-mail: sec.controleinterno@saofrancisco.se.gov.br

- **20/12** – Encerramento do Ano Letivo das Escolas Municipais.



- **21/12** - Palestra sobre a utilização do uso dos equipamentos de proteção individual (EPI's) no ambiente de trabalho

PALESTRA

A Utilização do uso dos Equipamentos de Proteção Individual (EPIs) no ambiente de trabalho

Ministrante **Eduardo Thomas de Lima e Silva**

Formação: Técnico em Segurança do Trabalho; Administração de Empresa; Educação física (licenciatura); Instrutor de armamento e tiro; Pós graduação em atividade física e recreação.

Dia 21 de dezembro **Das 9h às 11h30**
Escola Municipal Leandro Maciel
Público-alvo: Merendeiras e auxiliar de serviços gerais.

UNIVERSO Secretaria Municipal de Educação **CIDADE DE SÃO FRANCISCO**

@prefsaofrancisco @prefsaofranciscose



- 2/12** – Formatura dos alunos do Jardim II do Pré-escolar Adelina Silva Nascimento no Ginásio de Esportes.





PREFEITURA MUNICIPAL DE SÃO FRANCISCO

Praça Santos Sobrinho, 246 – Centro – São Francisco/SE
CEP.: 49945-000 – TEL.: (79) 3367-1180 - CNPJ: 13.118.435/0001-87
E-mail: sec.controleinterno@saofrancisco.se.gov.br

CALENDÁRIO LETIVO 2023



PREFEITURA MUNICIPAL DE SÃO FRANCISCO
Praça Santos Sobrinho, 246 – Centro – São Francisco/SE
CEP.: 49945-000 – TEL.: (79) 3367-1180 – CNPJ: 13.118.435/0001-87
E-mail: sec.controleinterno@saofrancisco.se.gov.br



CIDADE DE
São Francisco
Construindo uma nova história.

SECRETARIA MUNICIPAL DE EDUCAÇÃO
CALENDÁRIO LETIVO 2023-ENSINO INFANTIL

JANEIRO DE 2023							FEVEREIRO DE 2023							MARÇO DE 2023							
DOM	SEG	TER	QUA	QUI	SEX	SAB	DOM	SEG	TER	QUA	QUI	SEX	SAB	DOM	SEG	TER	QUA	QUI	SEX	SAB	
01	02	03	04	05	06	07				1	2	3	04				01	02	03	04	
08	09	10	11	12	13	14	05	06	07	08	09	10	11	05	06	07	08	09	10	11	
15	16	17	18	19	20	21	12	13	14	15	16	17	18	12	13	14	15	16	17	18	
22	23	24	25	26	27	28	19	20	21	22	23	24	25	19	20	21	22	23	24	25	
29	30	31					26	27	28					26	27	28	09	30	31		
01 - Confraternização Universal 06 - Santos Reis							21 - Carnaval							24 aulas							
02 aulas														24 aulas							
ABRIL DE 2023							MAIO DE 2023							JUNHO DE 2023							
DOM	SEG	TER	QUA	QUI	SEX	SAB	DOM	SEG	TER	QUA	QUI	SEX	SAB	DOM	SEG	TER	QUA	QUI	SEX	SAB	
						01		1	2	3	4	05	06						01	02	03
02	03	04	05	06	07	08	07	08	09	10	11	12	13	04	05	06	07	08	09	10	
09	10	11	12	13	14	15	14	15	16	17	18	19	20	11	12	13	14	15	16	17	
16	17	18	19	20	21	22	21	22	23	24	25	26	27	18	19	20	21	22	23	24	
23	24	25	26	27	28	29	28	29	30	31				25	26	27	28	29	30		
30																					
06 - Quinta Feira Santa 07 - Sexta Feira Santa 21 - Tiradentes							01 - Dia do Trabalhador 14 - Dia das Mães							08 - Corpus Cristi 17 - Emancipação Política 24 - São João							
18 aulas							23 aulas							14 aulas							
JULHO DE 2023							AGOSTO DE 2023							SETEMBRO DE 2023							
DOM	SEG	TER	QUA	QUI	SEX	SAB	DOM	SEG	TER	QUA	QUI	SEX	SAB	DOM	SEG	TER	QUA	QUI	SEX	SAB	
						01			01	02	03	04	05							01	02
02	03	04	05	06	07	08	06	07	08	09	10	11	12	03	04	05	06	07	08	09	
09	10	11	12	13	14	15	13	14	15	16	17	18	19	10	11	12	13	14	15	16	
16	17	18	19	20	21	22	20	21	22	23	24	25	26	17	18	19	20	21	22	23	
23	24	25	26	27	28	29	27	28	29	30	31			24	25	26	27	28	29	30	
30	31																				
17 aulas							13 - Dia dos Pais							07 - Independência do Brasil							
21 aulas							24 aulas							21 aulas							
OUTUBRO DE 2023							NOVEMBRO DE 2023							DEZEMBRO DE 2023							
DOM	SEG	TER	QUA	QUI	SEX	SAB	DOM	SEG	TER	QUA	QUI	SEX	SAB	DOM	SEG	TER	QUA	QUI	SEX	SAB	
01	02	03	04	05	06	07				01	02	03	04							01	02
08	09	10	11	12	13	14	05	06	07	08	09	10	11	03	04	05	06	07	08	09	
15	16	17	18	19	20	21	12	13	14	15	16	17	18	10	11	12	13	14	15	16	
22	23	24	25	26	27	28	19	20	21	22	23	24	25	17	18	19	20	21	22	23	
29	30	31					26	27	28	09	30			24	25	26	27	28	29	30	
04 - Padroeiro S. Francisco de Assis 12 - N.S. Aparecida / Dia das Crianças 28 - Funcionário Público							02 - Dia de Finados 15 - Proclamação República							25 - Natal							
21 aulas							21 aulas							15 aulas							
LEGENDA																					
Início e Término do Período Letivo							Recesso Escolar							Feriado ou Dia Santo							
Período de Avaliações							Encontro Pedagógico							Sábado Letivo							
DIAS LETIVOS																					
JAN=0 FEV=02 MAR=24 ABRIL=18 MAIO=23 JUNHO=14 1º SEM=81 JUL=17 AGOS=24 SET=21 OUT= 21 NOV=21 DEZ=15 2º SEM=115																					
TOTAL = 200 DIAS																					
01- Estão previstos os feriados municipais. As datas para execução dos projetos estão no calendário de datas comemorativas;																					
02- A Instituição de Ensino é obrigada a cumprir no mínimo a carga horária de 800 horas e 200 dias letivos. (LDB art. 24 inciso I)																					



CALENDÁRIO LETIVO 2023 - ENSINO FUNDAMENTAL IEII

JANEIRO DE 2023							FEVEREIRO DE 2023							MARÇO DE 2023													
DOM	SEG	TER	QUA	QUI	SEX	SAB	DOM	SEG	TER	QUA	QUI	SEX	SAB	DOM	SEG	TER	QUA	QUI	SEX	SAB							
01	02	03	04	05	06	07				1	2	3	04				01	02	03	04							
08	09	10	11	12	13	14	05	06	07	8	9	10	11	05	06	07	08	09	10	11							
15	16	17	18	19	20	21	12	13	14	15	16	17	18	12	13	14	15	16	17	18							
22	23	24	25	26	27	28	19	20	21	22	23	24	25	19	20	21	22	23	24	25							
29	30	31					26	27	28					26	27	28	09	30	31								
01 - Confraternização Universal							21 - carnaval																				
06 - Santos Reis														02 aulas													
														24 aulas													
ABRIL DE 2023							MAIO DE 2023							JUNHO DE 2023													
DOM	SEG	TER	QUA	QUI	SEX	SAB	DOM	SEG	TER	QUA	QUI	SEX	SAB	DOM	SEG	TER	QUA	QUI	SEX	SAB							
						01		1	2	3	4	05	06					01	02	03							
02	03	04	05	06	07	08	07	08	09	10	11	12	13	04	05	06	07	08	09	10							
09	10	11	12	13	14	15	14	15	16	17	18	19	20	11	12	13	14	15	16	17							
16	17	18	19	20	21	22	21	22	23	24	25	26	27	18	19	20	21	22	23	24							
23	24	25	26	27	28	29	28	29	30	31				25	26	27	28	29	30								
30																											
06 - Quinta Feira Santa							01 - Dia do Trabalhador							08 - Corpus Christi													
07 - Sexta Feira Santa							14 - Dia das Mães							17 - Emancipação Política													
21 - Tiradentes														24 - São João													
18 aulas							23 aulas							14 aulas													
JULHO DE 2023							AGOSTO DE 2023							SETEMBRO DE 2023													
DOM	SEG	TER	QUA	QUI	SEX	SAB	DOM	SEG	TER	QUA	QUI	SEX	SAB	DOM	SEG	TER	QUA	QUI	SEX	SAB							
						01			01	02	03	04	05						01	02							
02	03	04	05	06	07	08	06	07	08	09	10	11	12	03	04	05	06	07	08	09							
09	10	11	12	13	14	15	13	14	15	16	17	18	19	10	11	12	13	14	15	16							
16	17	18	19	20	21	22	20	21	22	23	24	25	26	17	18	19	20	21	22	23							
23	24	25	26	27	28	29	27	28	29	30	31			24	25	26	27	28	29	30							
30	31						13- Dia dos Pais							07 - Independência do Brasil													
17 aulas							24 aulas							21 aulas													
OUTUBRO DE 2023							NOVEMBRO DE 2023							DEZEMBRO DE 2023													
DOM	SEG	TER	QUA	QUI	SEX	SAB	DOM	SEG	TER	QUA	QUI	SEX	SAB	DOM	SEG	TER	QUA	QUI	SEX	SAB							
01	02	03	04	05	06	07				01	02	03	04						01	02							
08	09	10	11	12	13	14	05	06	07	08	09	10	11	03	04	05	06	07	08	09							
15	16	17	18	19	20	21	12	13	14	15	16	17	18	10	11	12	13	14	15	16							
22	23	24	25	26	27	28	19	20	21	22	23	24	25	17	18	19	20	21	22	23							
29	30	31					26	27	28	09	30			24	25	26	27	28	29	30							
04 - Padroeiro S. Francisco de Assis							02 - Dia de Finados							25 - Natal													
12 - N. S. Aparecida / Dia das Crianças							15 - Proclamação República																				
28 - Funcionário Público							21 aulas							15 aulas													
LEGENDA																											
Início e Término do Período Letivo							Recesso Escolar							Feriado ou Dia Santo													
Período de Avaliações							Recuperação Final							Encontro Pedagógico							Sábado Letivo						
DIAS LETIVOS																											
FEV=02 MAR=24 ABRIL=18 MAIO=23 JUNHO=14 1ª SEM=81 JUL=17 AGOS=24 SET=21 OUT= 21 NOV=21 DEZ=15 2ª SEM=119																											
TOTAL = 200 DIAS																											
01- Estão previstos os feriados municipais. As datas para execução dos projetos estão no calendário de datas comemorativas;																											
02- A Instituição de Ensino é obrigada a cumprir no mínimo a carga horária de 800 horas e 200 dias letivos. (LDB art. 24 inciso I)																											



PREFEITURA MUNICIPAL DE SÃO FRANCISCO
Praça Santos Sobrinho, 246 – Centro – São Francisco/SE
CEP.: 49945-000 – TEL.: (79) 3367-1180 - CNPJ: 13.118.435/0001-87
E-mail: sec.controleinterno@saofrancisco.se.gov.br



CIDADE DE
São Francisco
Construindo uma nova história.

SECRETARIA MUNICIPAL DE EDUCAÇÃO
CALENDÁRIO LETIVO 2023-EJA E F I E II

JANEIRO DE 2023							FEVEREIRO DE 2023							MARÇO DE 2023						
DOM	SEG	TER	QUA	QUI	SEX	SAB	DOM	SEG	TER	QUA	QUI	SEX	SAB	DOM	SEG	TER	QUA	QUI	SEX	SAB
01	02	03	04	05	06	07				1	2	3	04				01	02	03	04
08	09	10	11	12	13	14	05	06	07	08	09	10	11	05	06	07	08	09	10	11
15	16	17	18	19	20	21	12	13	14	15	16	17	18	12	13	14	15	16	17	18
22	23	24	25	26	27	28	19	20	21	22	23	24	25	19	20	21	22	23	24	25
29	30	31					26	27	28					26	27	28	09	30	31	
01 - Confraternização Universal							21 - Carnaval													
06 - Santos Reis														02 aulas						
														24 aulas						

ABRIL DE 2023							MAIO DE 2023							JUNHO DE 2023						
DOM	SEG	TER	QUA	QUI	SEX	SAB	DOM	SEG	TER	QUA	QUI	SEX	SAB	DOM	SEG	TER	QUA	QUI	SEX	SAB
						01		01	02	03	04	05	06					01	02	03
02	03	04	05	06	07	08	07	08	09	10	11	12	13	04	05	06	07	08	09	10
09	10	11	12	13	14	15	14	15	16	17	18	19	20	11	12	13	14	15	16	17
16	17	18	19	20	21	22	21	22	23	24	25	26	27	18	19	20	21	22	23	24
23	24	25	26	27	28	29	28	29	30	31				25	26	27	28	29	30	
30																				
06 - Quinta Feira Santa							01 - Dia do Trabalhador							08 - Corpus Christi						
07 - Sexta Feira Santa							14 - Dia das Mães							17 - Emancipação Política						
21 - Tiradentes														24 - São João						
18 aulas							23 aulas							15 aulas						

JULHO DE 2023							AGOSTO DE 2023							SETEMBRO DE 2023							
DOM	SEG	TER	QUA	QUI	SEX	SAB	DOM	SEG	TER	QUA	QUI	SEX	SAB	DOM	SEG	TER	QUA	QUI	SEX	SAB	
						01			01	02	03	04	05						01	02	
02	03	04	05	06	07	08	06	07	08	09	10	11	12	03	04	05	06	07	08	09	
09	10	11	12	13	14	15	13	14	15	16	17	18	19	10	11	12	13	14	15	16	
16	17	18	19	20	21	22	20	21	22	23	24	25	26	17	18	19	20	21	22	23	
23	24	25	26	27	28	29	27	28	29	30	31			24	25	26	27	28	29	30	
30	31						01 - Início/ 2º sem 13- Dia dos Pais								07 - Independência do Brasil						
31 - término /1º sem							24 aulas							21 aulas							
18 aulas-1º sem																					

OUTUBRO DE 2023							NOVEMBRO DE 2023							DEZEMBRO DE 2023						
DOM	SEG	TER	QUA	QUI	SEX	SAB	DOM	SEG	TER	QUA	QUI	SEX	SAB	DOM	SEG	TER	QUA	QUI	SEX	SAB
01	02	03	04	05	06	07				01	02	03	04						01	02
08	09	10	11	12	13	14	05	06	07	08	09	10	11	03	04	05	06	07	08	09
15	16	17	18	19	20	21	12	13	14	15	16	17	18	10	11	12	13	14	15	16
22	23	24	25	26	27	28	19	20	21	22	23	24	25	17	18	19	20	21	22	23
29	30	31					26	27	28	29	30			24	25	26	27	28	29	30
04 - Padroeiro S. Francisco de Assis							02 - Dia de Finados							25 - Natal						
12-N.S. Aparecida/Dia das Crianças							15 - Proclamação República													
28 - Funcionário Público							20 aulas							14 aulas						
21 aulas																				

LEGENDA									
Início e Término do Período Letivo			Semana Pedagógica			Feriado ou Dia Santo			Avaliações
Sábado Letivo		Recesso Escolar		Recuperação Final					
DIAS LETIVOS									
FEV= 02 MAR= 24 ABRIL= 18 MAIO= 23 JUNHO= 15 JULHO= 18 1º SEM= 100									
AGO=24 SET=21 OUT=21 NOV=21 DEZ=14 2º SEM=100									
TOTAL = 200 DIAS									

01- Estão previstos os feriados municipais. As datas para execução dos projetos estão no calendário de datas comemorativas;
02- A Instituição de Ensino é obrigada a cumprir no mínimo a carga horária de 800 horas. (LDB art. 24 inciso I)
03- O término do 1º semestre ocorrerá no dia 21 de julho.
04- O início do 2º semestre começará no dia 31 de julho
05- O término do 2º semestre ocorrerá no dia 15 de dezembro



**ESTADO DE SERGIPE
PREFEITURA MUNICIPAL DE SÃO FRANCISCO**



RELATÓRIO ANUAL DE GESTÃO – RAG 2023.



**ESTADO DE SERGIPE
PREFEITURA MUNICIPAL DE SÃO FRANCISCO**



DADOS DE IDENTIFICAÇÃO DO MUNICÍPIO

**Município de São Francisco, CNPJ nº
13.118.435/0001-87. Praça Santos Sobrinho,
246, Centro, CEP 49.945-000, São Francisco/
Sergipe**



ESTADO DE SERGIPE
PREFEITURA MUNICIPAL DE SÃO FRANCISCO

**Secretaria Municipal de Obras, Transportes e
Serviços Urbanos. Rua Alfredo Hora nº 84 –
Centro – São Francisco/se – CEP.: 49945-000
– Email.**

INTRODUÇÃO

A Secretaria Municipal de Obras, Transportes e Serviços Urbanos de São Francisco apresenta o Relatório Anual de Gestão referente às ações e serviços da secretaria, realizada no município, no ano de 2023.

O RAG é o instrumento de prestação de contas e avaliação das ações e serviços realizados pela Secretaria Municipal de Obras, Transportes e Serviços Urbanos. Além de constituir-se no instrumento de comprovação da aplicação dos recursos, tem a finalidade de apresentar os resultados alcançados com a execução dos projetos, serviços e ações, orientar a elaboração da nova programação anual, bem como eventuais redirecionamentos que se fizerem necessários no Plano Municipal de Obras, Transportes e Serviços Urbanos.

No ano de 2023 a Secretaria executou diversos serviços corriqueiros como: limpezas de vias urbanas, serviços de tapa buracos, manutenção de bueiros, limpezas de valas, serviços de roçagem de estradas vicinais, serviços de terraplanagem das estradas, manutenção preventiva e corretiva das iluminações públicas da cidade e povoados, bem como nos prédios públicos do município, que se faz muito necessário para o funcionamento e conforto a todos os funcionários que ali trabalham e para recepção do público.

Nos termos estabelecidos no art. 45 da Lei Complementar Federal nº 101/00 e na Resolução TC nº 222/02, demonstramos abaixo a relação de obras realizadas do ano de 2023:



ESTADO DE SERGIPE
PREFEITURA MUNICIPAL DE SÃO FRANCISCO

OBRAS CONCLUÍDAS

Ampliação da Escola Municipal Adelina Silva Nascimento. Investimento: R\$ 150.067,95 (cento e cinquenta mil e sessenta e sete reais e noventa e cinco centavos)





ESTADO DE SERGIPE
PREFEITURA MUNICIPAL DE SÃO FRANCISCO

Construção de Estrutura para reservatório de 20.000L, no Povoado Piçarreira Município de São Francisco. Valor do investimento: R\$: 35.175,81 (trinta e cinco mil, cento e setenta e cinco reais e oitenta e um centavos).





ESTADO DE SERGIPE
PREFEITURA MUNICIPAL DE SÃO FRANCISCO

OBRAS EM EXECUÇÃO

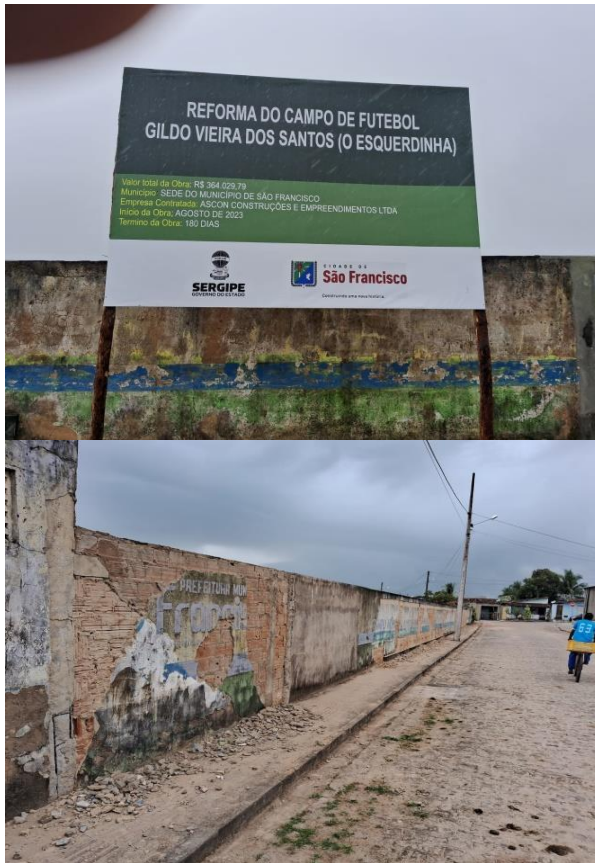

Reforma do campo Municipal Gildo Vieira Santos (o esquerdinha) no município de São Francisco/Se. Valor do Investimento: R\$: 364.029,79 (trezentos e sessenta e quatro mil vinte e nove reais e setenta e nove centavos)



ESTADO DE SERGIPE
PREFEITURA MUNICIPAL DE SÃO FRANCISCO





**ESTADO DE SERGIPE
PREFEITURA MUNICIPAL DE SÃO FRANCISCO**



Reforma da Praça do Povoado Nascença do Município de São Francisco/SE. Valor do Investimento: R\$ 275.506,73(duzentos e setenta e cinco mil, quinhentos e seis reais e setenta e três centavos).





ESTADO DE SERGIPE
PREFEITURA MUNICIPAL DE SÃO FRANCISCO





ESTADO DE SERGIPE
PREFEITURA MUNICIPAL DE SÃO FRANCISCO

SERVIÇOS

Serviços de sinalização, conservação e manutenção em diversas ruas deste município de São Francisco. Valor do investimento: R\$ 155.084,76 (Cento e cinquenta e cinco mil oitenta e quatro reais e setenta e seis centavos)





ESTADO DE SERGIPE
PREFEITURA MUNICIPAL DE SÃO FRANCISCO





**ESTADO DE SERGIPE
PREFEITURA MUNICIPAL DE SÃO FRANCISCO**

**MANUTENÇÃO DIVERÇAS
SERVIÇO DE MANUTENÇÃO DE ILUMINAÇÃO PÚBLICA**





ESTADO DE SERGIPE
PREFEITURA MUNICIPAL DE SÃO FRANCISCO

MANUTENÇÃO DE VALAS E BUEIROS





ESTADO DE SERGIPE
PREFEITURA MUNICIPAL DE SÃO FRANCISCO

MANUTENÇÃO DOS POÇOS ARTESIANO



ESTADO DE SERGIPE
PREFEITURA MUNICIPAL DE SÃO FRANCISCO





**ESTADO DE SERGIPE
PREFEITURA MUNICIPAL DE SÃO FRANCISCO**

LIMPEZA DO AÇUDE BAIRRO LAGOA





ESTADO DE SERGIPE
PREFEITURA MUNICIPAL DE SÃO FRANCISCO

SERVIÇOS DE TERRAPLANAGEM

Manutenção de estradas vicinais que liga a diversos povoados do Município



ESTADO DE SERGIPE
PREFEITURA MUNICIPAL DE SÃO FRANCISCO





ESTADO DE SERGIPE
PREFEITURA MUNICIPAL DE SÃO FRANCISCO





**ESTADO DE SERGIPE
PREFEITURA MUNICIPAL DE SÃO FRANCISCO**

LIMPEZA DE RUAS E AVENIDAS



TAPA BURACOS



ESTADO DE SERGIPE
PREFEITURA MUNICIPAL DE SÃO FRANCISCO



PINTURA DE MEIO FIO



**ESTADO DE SERGIPE
PREFEITURA MUNICIPAL DE SÃO FRANCISCO**



SERVIÇOS DE ROÇAGEM



**ESTADO DE SERGIPE
PREFEITURA MUNICIPAL DE SÃO FRANCISCO**



Figura 1 REVESTIMENTO SALA ODONTOLÓGICA CLÍNICA DE SAÚDE ELDER VIEIRA DE ARAÚJO



Figura 3 SERVIÇOS DE DETETIZAÇÃO E CONTROLE DE PRAGAS EM DIVERÇOS ORGÃOS DO MUNICÍPIO

**MANUTENÇÃO EM
DIVERÇOS ORGÃOS**



Figura 2 PINTURA DA UBS AGENOR PINHEIRO POV. PIÇARREIRA



**ESTADO DE SERGIPE
PREFEITURA MUNICIPAL DE SÃO FRANCISCO**

Figura 4 PINTURA DA UBS MARIA LUCIA POV. NASCENÇA

Figura 5 PINTURA ACADEMIA DA SAUDE



Figuras 6 e 7 ADEQUAÇÃO DE NO SALA CRAS – INSTALAÇÃO DE MAQUINAS DE CORTE E COSTURA



ESTADO DE SERGIPE
PREFEITURA MUNICIPAL DE SÃO FRANCISCO





ESTADO DE SERGIPE
PREFEITURA MUNICIPAL DE SÃO FRANCISCO





ESTADO DE SERGIPE
PREFEITURA MUNICIPAL DE SÃO FRANCISCO

Figura 8 e 9 - MANUTENÇÕES ESCOLA MARIA JOSELINA POV PIÇARREIRA

OBRAS FUTURAS

A Prefeitura Municipal de São Francisco vem trabalhando para viabilizar mais obras para o município, como a Urbanização da Lagoa, processo licitatório concluído e contrato assinado com previsão pra início em Janeiro de 2024. Obra de reforma da Quadra de Esportes Governador João Alves Filho, Obra de Construção da Praça do Bela Vista, Obra de Reforma da Quadra de Esportes do Povoado Nascimento, Obra de pavimentação a paralelepípedo do Assentamento Manoel Dionizio da Cruz, Construção do Centro De Referência de Assistência Social. Entre outras mais que estão em fase de projeto e estudo de viabilidade, mas o certo é que estamos trabalhando em mais avanço para o povo são francisquense. A Gestão Municipal vem constantemente envidando esforços para buscar mais e mais desenvolvimento, principalmente tratando-se de infraestrutura para o Município de São Francisco.

IX – CONSIDERAÇÕES FINAIS

Através deste Relatório de Gestão procuramos enfatizar, de forma resumida, os principais aspectos decorrentes da execução orçamentária, financeira e patrimonial do exercício de 2023. Com uma análise dos anexos integrantes desta Prestação de Contas, é possível obter uma visão mais detalhada sobre toda a movimentação dos bens e recursos públicos ocorrida no período.

Destacamos ainda algumas ações realizadas nos principais segmentos de atuação do Poder Público, dando assim um panorama geral quanto a aplicação dos recursos públicos durante o exercício.

ALBA DOS SANTOS NASCIMENTO