

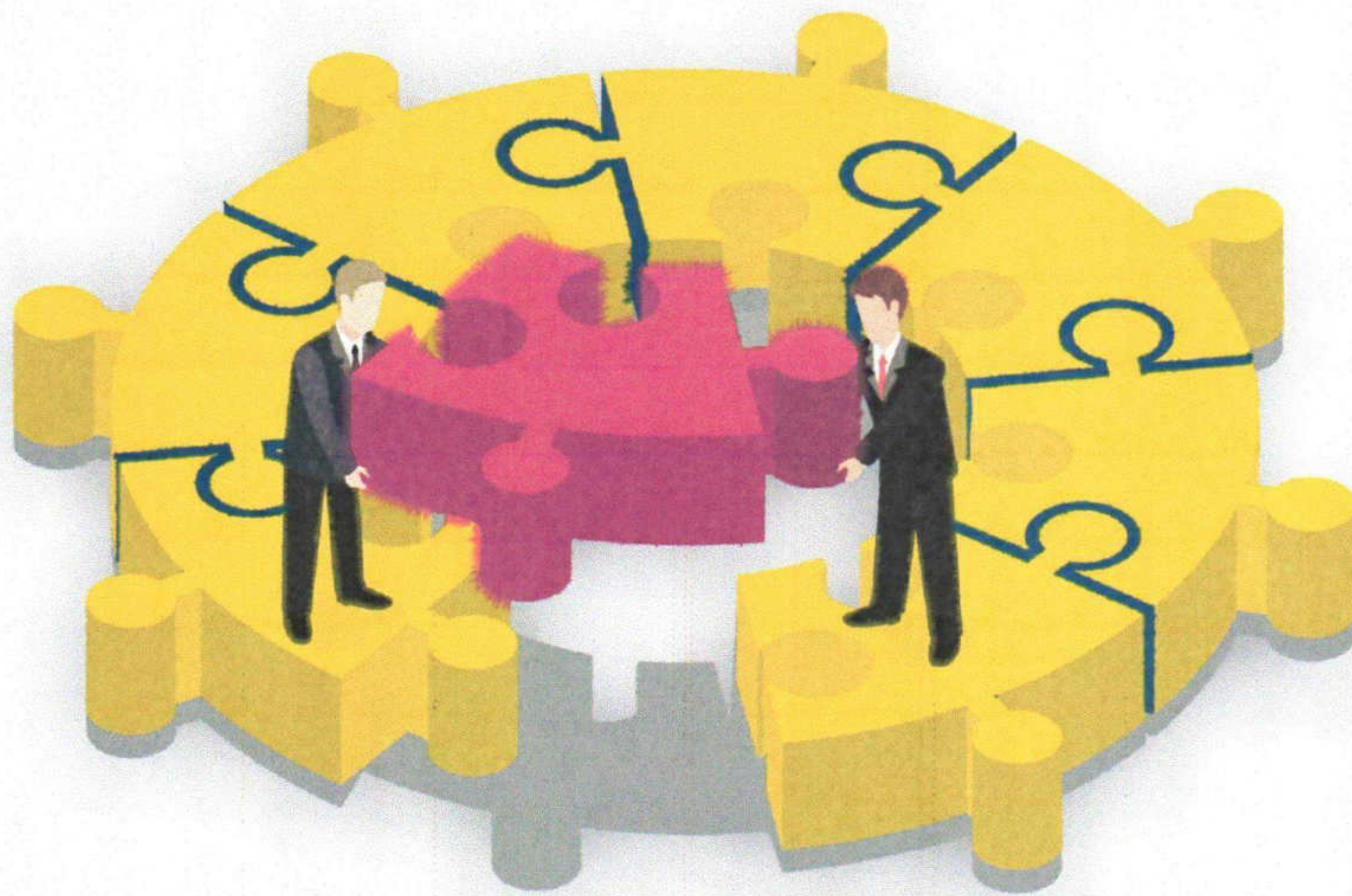

UMA EMPRESA A SERVIÇO DO SEU MUNICÍPIO

Plano Plurianual PPA 2022 - 2025



Prefeitura Municipal de
SÃO FRANCISCO





ESTADO DE SERGIPE
PREFEITURA MUNICIPAL DE SÃO FRANCISCO

LEI N° 409/2021
DE 22 DE NOVEMBRO DE 2021

“Dispõe sobre o Plano Plurianual do Município de São Francisco, para o quadriênio 2022 a 2025 e dá outras providências”.

Alba dos Santos Nascimento, Prefeita da cidade São Francisco, Estado de Sergipe, faz saber que a Câmara Municipal aprovou e ele, sanciona a seguinte Lei:

Art.1º Esta Lei institui O Plano Plurianual do município de São Francisco, para o quadriênio 2022/2025, em cumprimento ao disposto no art. 165, § 1º, da Constituição Federal de 1988, art.150, I, da Constituição Estadual, Lei Orgânica do Município e em cumprimento das exigências da Lei de Responsabilidade Fiscal, que abrange o Poder Executivo, Legislativo e Administração Indireta Municipal.

Art.2º A gestão do Plano Plurianual 2022/2025 observará os princípios da Legalidade, Impessoalidade, Moralidade, Publicidade, Eficiência, Participação Popular e compreenderá a implementação, o monitoramento, a avaliação e a revisão dos Programas.

Art.3º. Os programas e ações de governo para o período, incluindo os objetivos e as metas para as despesas de capital e outras delas decorrentes e para as relativas aos programas de duração continuada, serão codificadas na Lei Orçamentária e nos Projetos que os modifiquem.

Art.4º Os valores constantes nos anexos a esta Lei possuem caráter indicativo, devendo servir de referência para o planejamento anual, podendo a Lei de Diretrizes Orçamentárias e o Orçamento Anual atualizar os valores previstos nesta Lei de forma automática, sem a necessidade de alteração formal do Plano Plurianual.



**ESTADO DE SERGIPE
PREFEITURA MUNICIPAL DE SÃO FRANCISCO**

Art.5º A Lei de Diretrizes Orçamentárias – LDO e a Lei Orçamentária Anual – LOA, de cada período terão como referência as diretrizes, objetivos e metas previstas e serão executadas nos termos do Plano Plurianual instituído por esta Lei.

Art. 6º A Lei de Diretrizes Orçamentárias, de cada exercício financeiro indicará os programas prioritários a serem incluídos no Projeto de Lei do Orçamento Anual – LOA, com indicação dos gastos de recursos e de acordo com os indicadores constantes desta Lei.

Art.7º O Poder Executivo poderá alterar as metas fiscais estabelecidas, a fim de compatibilizar a despesa orçada com a receita estimada a cada exercício, de forma a assegurar o permanente equilíbrio das contas públicas e a conjuntura do momento.

Art.8º Esta Lei entra em vigor na data de sua publicação, surtindo seus efeitos a partir de 1º de janeiro de 2022.

Art.9º Revogam-se as disposições em contrário.

GABINETE DA PREFEITA MUNICIPAL DE SÃO FRANCISCO-SE, em 22 de novembro de 2021.



Alba dos Santos Nascimento
Prefeita Municipal



ESTIMATIVA DA RECEITA (Anexo I)

PPA 2022 - 2025

CATEGORIA/GRUPO	2022	2023	2024	2025	TOTAL
1 - RECEITAS CORRENTES	22.053.500,00	24.258.850,00	26.684.735,00	29.353.208,53	102.350.293,53
11 - IMPOSTOS, TAXAS E CONTRIBUIÇÕES DE MELHORIA	840.200,00	924.220,00	1.016.642,00	1.118.306,22	3.899.368,22
13 - RECEITA PATRIMONIAL	33.100,00	36.410,00	40.051,00	44.056,10	153.617,10
17 - TRANSFERENCIAS CORRENTES	21.156.500,00	23.272.150,00	25.599.365,00	28.159.301,51	98.187.316,51
19 - OUTRAS RECEITAS CORRENTES	23.700,00	26.070,00	28.677,00	31.544,70	109.991,70
2 - RECEITAS DE CAPITAL	634.440,00	697.884,00	767.672,40	844.439,64	2.944.436,04
22 - Alienacao de Bens	3.890,00	4.279,00	4.706,90	5.177,59	18.053,49
24 - TRANSFERENCIAS DE CAPITAL	630.050,00	693.055,00	762.360,50	838.596,55	2.924.062,05
29 - Outras Receitas de Capital	500,00	550,00	605,00	665,50	2.320,50
9 - DEDUÇÕES	2.687.940,00	2.956.734,00	3.252.407,40	3.577.648,14	12.474.729,54
95 - DEDUÇÃO DE RECEITA PARA FORMAÇÃO DO FUNDEB	2.687.940,00	2.956.734,00	3.252.407,40	3.577.648,14	12.474.729,54
TOTAL:	20.000.000,00	22.000.000,00	24.200.000,00	26.620.000,03	92.820.000,03

Assinatura



PREFEITURA MUN DE SAO FRANCISCO
 PRACA SANTOS SOBRINHO, 246, CENTRO
 CEP: 49.945-000
 CNPJ: 13.118.435/0001-87

ESTIMATIVA DA RECEITA - FONTE DE RECURSO(Anexo I)

PPA 2022 - 2025

FONTE DE RECURSO	2022	2023	2024	2025	TOTAL
15000000 - Recursos não Vinculados de Impostos	9.228.340,00	10.151.174,00	11.166.291,40	12.282.920,54	42.828.725,94
15001001 - Identificação das despesas com manutenção e desenvolvimento do ensino	1.089.285,00	1.198.213,50	1.318.034,85	1.449.838,35	5.055.371,70
15001002 - Identificação das despesas com ações e serviços públicos de saúde	2.143.035,00	2.357.338,50	2.593.072,35	2.852.379,60	9.945.825,45
15010000 - Outros Recursos não Vinculados	500,00	550,00	605,00	665,50	2.320,50
15400000 - Transferências do FUNDEB - Impostos e Transferências de Impostos	365.500,00	402.050,00	442.255,00	486.480,50	1.696.285,50
15401070 - Identificação do percentual aplicado no pagamento da remuneração dos profissionais da educação básica em efetivo exercício	3.635.500,00	3.999.050,00	4.398.955,00	4.838.850,50	16.872.355,50
15500000 - Transferência do Salário-Educação	171.500,00	188.650,00	207.515,00	228.266,50	795.931,50
15510000 - Transferências de Recursos do FNDE Referentes ao Programa Dinheiro Direto na Escola (PDDE)	2.500,00	2.750,00	3.025,00	3.327,50	11.602,50
15520000 - Transferências de Recursos do FNDE Referentes ao Programa Nacional de Alimentação Escolar (PNAE)	140.000,00	154.000,00	169.400,00	186.340,00	649.740,00
15530000 - Transferências de Recursos do FNDE Referentes ao Programa Nacional de Apoio ao Transporte Escolar (PNATE)	16.500,00	18.150,00	19.965,00	21.961,50	76.576,50
15690000 - Outras Transferências de Recursos do FNDE	12.500,00	13.750,00	15.125,00	16.637,50	58.012,50
15700000 - Transferências do Governo Federal referentes a Convênios e Instrumentos Congêneres vinculados à Educação	5.500,00	6.050,00	6.655,00	7.320,50	25.525,50
16000000 - Transferências Fundo a Fundo de Recursos do SUS provenientes do Governo Federal - Bloco de Manutenção das Ações e	1.486.200,00	1.634.820,00	1.798.302,00	1.978.132,20	6.897.454,20
16010000 - Transferências Fundo a Fundo de Recursos do SUS provenientes do Governo Federal - Bloco de Estruturação na Rede de Serviços	95.000,00	104.500,00	114.950,00	126.445,00	440.895,00
16020000 - Transferências Fundo a Fundo de Recursos do SUS provenientes do Governo Federal - Bloco de Manutenção das Ações e	50.000,00	55.000,00	60.500,00	66.550,00	232.050,00
16030000 - Transferências Fundo a Fundo de Recursos do SUS provenientes do Governo Federal - Bloco de Estruturação da Rede de Serviços	22.000,00	24.200,00	26.620,00	29.282,00	102.102,00
16210000 - Transferências Fundo a Fundo de Recursos do SUS provenientes do Governo Estadual	6.000,00	6.600,00	7.260,00	7.986,00	27.846,00
16310000 - Transferências do Governo Federal referentes a Convênios e Instrumentos Congêneres vinculados à Saúde	11.000,00	12.100,00	13.310,00	14.641,00	51.051,00
16600000 - Transferência de Recursos do Fundo Nacional de Assistência Social - FNAS	293.000,00	322.300,00	354.530,00	389.983,00	1.359.813,00
16650000 - Transferências de Convênios e Instrumentos Congêneres vinculados à Assistência Social	80.000,00	88.000,00	96.800,00	106.480,00	371.280,00
16690000 - Outros Recursos Vinculados à Assistência Social	376.400,00	414.040,00	455.444,00	500.988,40	1.746.872,40
17000000 - Outras Transferências de Convênios ou Instrumentos Congêneres da União	527.500,00	580.250,00	638.275,00	702.102,50	2.448.127,50
17010000 - Outras Transferências de Convênios ou Instrumentos Congêneres dos Estados	19.050,00	20.955,00	23.050,50	25.355,55	88.411,05
17040000 - Transferência da União Referente a Royalties do Petróleo e Gás Natural	174.600,00	192.060,00	211.266,00	232.392,60	810.318,60
17050000 - Transferência dos Estados Referente a Royalties do Petróleo e Gás Natural	31.600,00	34.760,00	38.236,00	42.059,60	146.655,60
17500000 - Recursos da Contribuição de Intervenção no Domínio Econômico - CIDE	10.100,00	11.110,00	12.221,00	13.443,10	46.874,10
17550000 - Recursos de Alienação de Bens/Ativos - Administração Direta	4.390,00	4.829,00	5.311,90	5.843,09	20.373,99
17990000 - Outras Vinculações Legais	2.500,00	2.750,00	3.025,00	3.327,50	11.602,50
TOTAL:	20.000.000,00	22.000.000,00	24.200.000,00	26.620.000,03	92.820.000,03

Assinatura



PREFEITURA MUN DE SAO FRANCISCO
 PRACA SANTOS SOBRINHO, 246, CENTRO
 CEP: 49.945-000
 CNPJ: 13.118.435/0001-87

AÇÕES POR FUNÇÃO / SUBFUNÇÃO / PROGRAMA - ANEXO II

PPA 2022 - 2025

01 - LEGISLATIVA		5.410.941,90
031 - ACAO LEGISLATIVA		5.410.941,90
8 - ATUACAO LEGISLATIVA		5.410.941,90
1001	CONSTRUÇÃO E REFORMA DO PRÉDIO DA CÂMARA MUNICIPAL	92.820,00
2001	MANUTENÇÃO DA CÂMARA MUNICIPAL	5.248.506,90
2002	CONCURSO PÚBLICO	69.615,00

Assinatura



PREFEITURA MUN DE SAO FRANCISCO
 PRACA SANTOS SOBRINHO, 246, CENTRO
 CEP: 49.945-000
 CNPJ: 13.118.435/0001-87

AÇÕES POR FUNÇÃO / SUBFUNÇÃO / PROGRAMA - ANEXO II

PPA 2022 - 2025

02 - JUDICIARIA		1.180.206,30
061 - ACAO JUDICIARIA		1.180.206,30
9 - DESPESA E CONSULTORIA JURIDICA DO MUNICIPIO		1.180.206,30
1043	AQUIÇÃO DE EQUIPAMENTOS, MOBILIÁRIOS E VEÍCULOS PARA A PROCURADORIA GERAL	2.320,50
2038	ATENDIMENTO A PRECATÓRIOS	928.200,00
2039	MANUTENÇÃO DA PROCURADORIA GERAL	249.685,80

Masimélio



AÇÕES POR FUNÇÃO / SUBFUNÇÃO / PROGRAMA - ANEXO II

PPA 2022 - 2025

04 - ADMINISTRACAO		14.411.344,58
122 - ADMINISTRACAO GERAL		9.900.942,32
1 - FORTALECIMENTO DA GESTAO INSTITUCIONAL		9.900.942,32
1002	AQUISIÇÃO DE EQUIPAMENTOS, MOBILIÁRIOS E VEÍCULOS PARA O GABINETE DA PREFEITA	2.320,50
1003	AQUISIÇÃO DE EQUIPAMENTOS, MOBILIÁRIOS PARA A SECRETARIA PARTICULAR	2.320,50
1004	AQUISIÇÃO DE EQUIPAMENTOS, MOBILIÁRIOS E VEÍCULOS PARA A SECRETARIA DE ADMINISTRACAO	109.063,50
1068	GESTAO DAS ATIVIDADES ADMINISTRATIVAS DO CONIVALES	350.395,50
2003	MANUTENÇÃO DO GABINETE DA PREFEITA	3.554.077,80
2004	MANUTENÇÃO DA SECRETARIA PARTICULAR	374.992,80
2005	MANUTENÇÃO DA SECRETARIA DE ADMINISTRACAO	4.405.070,12
2006	MANUTENÇÃO DE CONVÊNIO PARA A SEGURANCA PÚBLICA	9.282,00
2008	MANUTENÇÃO DO PONTO DO EMPREENDEDOR	16.243,50
2042	MANUTENÇÃO DA SECRETARIA GERAL DE GOVERNO	1.070.214,60
2090	CONCURSO PÚBLICO	6.961,50
123 - ADMINISTRACAO FINANCEIRA		3.432.762,06
1 - FORTALECIMENTO DA GESTAO INSTITUCIONAL		3.432.762,06
1005	AQUISIÇÃO DE EQUIPAMENTOS, MOBILIÁRIOS E VEÍCULOS PARA A SECRETARIA DE FINANÇAS	2.320,50
2009	MANUTENÇÃO DA SECRETARIA DE FINANÇAS	2.502.241,56
2011	DESPEAS COM PASEP	928.200,00
124 - CONTROLE INTERNO		1.066.037,70
1 - FORTALECIMENTO DA GESTAO INSTITUCIONAL		1.066.037,70
1065	AQUISIÇÃO DE MOBILIÁRIOS, EQUIPAMENTOS E VEÍCULOS PARA A SECRETARIA DE CONTROLE INTERNO	2.320,50
2089	MANUTENÇÃO DA SECRETARIA DE CONTROLE INTERNO	1.063.717,20



PREFEITURA MUN DE SAO FRANCISCO
 PRACA SANTOS SOBRINHO, 246, CENTRO
 CEP: 49.945-000
 CNPJ: 13.118.435/0001-87

AÇÕES POR FUNÇÃO / SUBFUNÇÃO / PROGRAMA - ANEXO II

PPA 2022 - 2025

128 - FORMACAO DE RECURSOS HUMANOS		11.602,50
1 - FORTALECIMENTO DA GESTAO INSTITUCIONAL		11.602,50
2007	QUALIFICAÇÃO DOS SERVIDORES PÚBLICOS MUNICIPAIS	11.602,50

Assinatura



AÇÕES POR FUNÇÃO / SUBFUNÇÃO / PROGRAMA - ANEXO II

PPA 2022 - 2025

08 - ASSISTENCIA SOCIAL		8.634.840,40
243 - ASSISTENCIA A CRIANCA E AO ADOLESCENTE		1.319.436,30
6 - PROTECAO E INCLUSAO SOCIAL C/ENFASE A POPULACAO MAIS VULNERAVEL		1.319.436,30
2070	MANUTENÇÃO DO FUNDO MUNICIPAL DE ASSISTÊNCIA SOCIAL	60.797,10
2080	MANUTENÇÃO DO CONSELHO TUTELAR	1.198.306,20
2086	MANUTENÇÃO DO CONSELHO MUNICIPAL DOS DIREITOS DA CRIANÇA E DO ADOLESCENTE	27.846,00
2087	MANUTENÇÃO DO FUNDO MUNICIPAL DOS DIREITOS DA CRIANÇA E DO ADOLESCENTE	32.487,00
244 - ASSISTENCIA COMUNITARIA		7.315.404,10
6 - PROTECAO E INCLUSAO SOCIAL C/ENFASE A POPULACAO MAIS VULNERAVEL		7.315.404,10
1059	AQUISIÇÃO DE EQUIPAMENTOS, MOBILIÁRIOS E VEÍCULOS PARA A SECRETARIA MUNICIPAL DE ASSISTÊNCIA SOCIAL	99.781,50
1060	CONSTRUÇÃO, REFORMA E/OU AMPLIAÇÃO DA SEDE DOS CONSELHOS	97.461,00
1061	CONSTRUÇÃO, REFORMA E/OU AMPLIAÇÃO DA SEDE DA SECRETARIA MUNICIPAL DE ASSISTÊNCIA SOCIAL	4.641,00
1062	CONSTRUÇÃO, REFORMA E/OU AMPLIAÇÃO DO CREAS	99.781,50
1063	CONSTRUÇÃO, REFORMA E/OU AMPLIAÇÃO DO CRAS	90.731,55
2064	MANUTENÇÃO DA SECRETARIA MUNICIPAL DE ASSISTÊNCIA SOCIAL	2.698.305,25
2065	FORTALECIMENTO DOS CONSELHOS MUNICIPAIS VINCULADOS A SECRETARIA MUNICIPAL DE ASSISTÊNCIA SOCIAL	16.243,50
2066	CONFERÊNCIA MUNICIPAL DE ASSISTÊNCIA SOCIAL	18.564,00
2067	PROGRAMA BOLSA SÃO FRANCISCO	6.961,50
2068	PROGRAMA BOLSA ALUGUEL	2.320,50
2069	QUALIFICAÇÃO E CAPACITAÇÃO DOS SERVIDORES DA SECRETARIA MUNICIPAL DE ASSISTÊNCIA SOCIAL	30.166,50
2071	DEMAIS PROGRAMAS E SERVIÇOS DO GOVERNO FEDERAL E/OU ESTADUAL	90.499,50
2072	BLOCO DA GESTÃO DO PROGRAMA BOLSA FAMÍLIA E CADASTRO ÚNICO	447.856,50
2073	MANUTENÇÃO DO CONSELHO MUNICIPAL DE ASSISTÊNCIA SOCIAL	69.615,00

Assinatura



AÇÕES POR FUNÇÃO / SUBFUNÇÃO / PROGRAMA - ANEXO II

PPA 2022 - 2025

2074	BENEFÍCIO EVENTUAL	730.957,50
2075	BENEFÍCIO DE PRESTAÇÃO CONTINUADA NA ESCOLA	6.961,50
2076	COFINANCIAMENTO ESTADUAL DA PROTEÇÃO SOCIAL ESPECIAL	39.912,60
2077	APOIO AO CONTROLE SOCIAL DO IGD SUAS	164.755,50
2078	PROGRAMA CRIANÇA FELIZ	266.857,50
2079	IMPLANTAÇÃO DE PROJETOS DE ACESSIBILIDADES PARA PESSOAS COM DEFICIÊNCIA - PcD	20.884,50
2081	COFINANCIAMENTO ESTADUAL DA PROTEÇÃO SOCIAL BÁSICA	728.637,00
2082	BLOCO DA PROTEÇÃO SOCIAL BÁSICA	653.452,80
2083	BLOCO DA PROTEÇÃO SOCIAL DE MÉDIA E ALTA COMPLEXIDADE	760.659,90
2084	BLOCO DA GESTÃO DOS SUAS	34.807,50
2085	APOIO AO CONTROLE SOCIAL DO PBF	41.769,00
2091	CONCURSO PÚBLICO	6.961,50
2094	ENFRENTAMENTO DA EMERGÊNCIA DE SAÚDE PÚBLICA DE IMPORTÂNCIA INTERNACIONAL DECORRENTE DO COVID-19	85.858,50

Assinatura



AÇÕES POR FUNÇÃO / SUBFUNÇÃO / PROGRAMA - ANEXO II

PPA 2022 - 2025

10 - SAUDE		17.699.544,14
122 - ADMINISTRAÇÃO GERAL		334.152,00
7 - SAUDE HUMANIZACAO DO ATENDIMENTO AO CIDADAO		334.152,00
2092	ENFRENTAMENTO DA EMERGÊNCIA DE SAÚDE PÚBLICA DE IMPORTÂNCIA INTERNACIONAL DECORRENTE DO CORONAVIRUS	334.152,00
301 - ATENCAO BASICA		15.576.286,64
7 - SAUDE HUMANIZACAO DO ATENDIMENTO AO CIDADAO		15.576.286,64
1054	AQUISIÇÃO DE MOBILIÁRIOS, EQUIPAMENTOS E VEÍCULOS PARA A SECRETARIA DE SAÚDE	294.703,50
1055	CONSTRUÇÃO, REFORMA E/OU AMPLIAÇÃO DE UNIDADES BÁSICAS DE SAÚDE - UBS	97.461,00
1056	CONSTRUÇÃO, REFORMA E/OU AMPLIAÇÃO DE ACADEMIA DA SAÚDE	6.961,50
1057	IMPLANTAÇÃO DE PROJETOS DE ACESSIBILIDADES PARA PESSOAS COM DEFICIÊNCIA - PcD	2.320,50
2048	GESTÃO DA ATIVIDADES ADMINISTRATIVAS DA SECRETARIA DE SAÚDE	8.907.633,74
2049	MANUTENÇÃO DOS CONSELHOS VINCULADOS A SAÚDE	11.602,50
2050	DEMAIS PROGRAMAS DO GOVERNO ESTADUAL E FEDERAL	141.550,50
2051	QUALIFICAÇÃO E CAPACITAÇÃO DOS SERVIDORES DA SAÚDE	12.530,70
2053	CONCURSO PÚBLICO	9.282,00
2054	GESTÃO DA ATENÇÃO PRIMÁRIA EM SAÚDE	283.565,10
2055	SAÚDE BUCAL	1.165.355,10
2056	SAÚDE DA FAMÍLIA	3.102.508,50
2057	PROGRAMA MAIS MÉDICOS PARA O BRASIL	2.320,50
2058	AGENTES COMUNITÁRIOS DE SAÚDE - ACS	1.538.491,50
302 - ASSISTENCIA HOSPITALAR E AMBULATORIAL		358.749,30
7 - SAUDE HUMANIZACAO DO ATENDIMENTO AO CIDADAO		358.749,30
2052	MANUTENÇÃO DE CONSÓRCIO PÚBLICO	20.884,50

Assinatura



AÇÕES POR FUNÇÃO / SUBFUNÇÃO / PROGRAMA - ANEXO II

PPA 2022 - 2025

2060	TETO MUNICIPAL DA ATENÇÃO ESPECIALIZADA EM SAÚDE	337.864,80
303 - SUPORTE PROFILÁTICO E TERAPEÚTICO		176.358,00
7 - SAÚDE HUMANIZAÇÃO DO ATENDIMENTO AO CIDADÃO		176.358,00
1058	CONSTRUÇÃO, REFORMA E/OU AMPLIAÇÃO DO PRÉDIO DA FARMÁCIA BÁSICA	6.961,50
2061	PROGRAMA DE ASSISTÊNCIA FARMACÊUTICA BÁSICA	169.396,50
304 - VIGILÂNCIA SANITÁRIA		627.463,20
7 - SAÚDE HUMANIZAÇÃO DO ATENDIMENTO AO CIDADÃO		627.463,20
2062	MANUTENÇÃO DA VIGILÂNCIA SANITÁRIA	627.463,20
305 - VIGILÂNCIA EPIDEMIOLÓGICA		626.535,00
7 - SAÚDE HUMANIZAÇÃO DO ATENDIMENTO AO CIDADÃO		626.535,00
2063	VIGILÂNCIA EM SAÚDE	626.535,00

Assinatura



AÇÕES POR FUNÇÃO / SUBFUNÇÃO / PROGRAMA - ANEXO II

PPA 2022 - 2025

12 - EDUCACAO		25.700.860,19
361 - ENSINO FUNDAMENTAL		18.428.413,19
5 - ACESSO UNIVERSAL AO ENSINO PUBLICO DE QUALIDADE		18.428.413,19
1006	AQUISIÇÃO DE MOBILIÁRIOS, EQUIPAMENTOS E VEÍCULOS PARA A SECRETARIA DE EDUCAÇÃO	104.422,50
1007	CONSTRUÇÃO, REFORMA E/OU AMPLIAÇÃO DE UNIDADES ESCOLARES DO ENSINO FUNDAMENTAL	6.961,50
1008	CONSTRUÇÃO, REFORMA E/OU AMPLIAÇÃO DE QUADRA ESCOLAR	4.641,00
1009	CONSTRUÇÃO, REFORMA E/OU AMPLIAÇÃO DA SECRETARIA MUNICIPAL DE EDUCAÇÃO	2.320,50
1014	CONSTRUÇÃO, REFORMA E/OU AMPLIAÇÃO DE UNIDADES ESCOLARES DO ENSINO FUNDAMENTAL - FUNDEB	2.320,50
2013	DEMAIS PROGRAMAS DO GOVERNO ESTADUAL E FEDERAL	16.243,50
2014	APOIO A ESTUDANTES	4.641,00
2015	MANUTENÇÃO DA SECRETARIA DE EDUCAÇÃO	1.761.189,89
2016	MANUTENÇÃO DOS CONSELHOS VINCULADOS A EDUCAÇÃO	11.602,50
2017	QUALIFICAÇÃO DE PROFISSIONAIS DO MAGISTÉRIO E SERVIDORES DA SECRETARIA DE EDUCAÇÃO	9.282,00
2018	ALIMENTAÇÃO ESCOLAR - ENSINO FUNDAMENTAL	301.665,00
2019	DESENVOLVIMENTO E MANUTENÇÃO DO ENSINO FUNDAMENTAL	3.438.052,80
2020	PROGRAMA DINHEIRO DIRETO NA ESCOLA - PDDE	23.205,00
2021	MANUTENÇÃO DO SISTEMA DE TRANSPORTE ESCOLAR	95.140,50
2023	MANUTENÇÃO DO SALÁRIO EDUCAÇÃO	793.611,00
2027	DESENVOLVIMENTO E MANUTENÇÃO DO ENSINO FUNDAMENTAL - FUNDEB	1.054.435,20
2029	DESENVOLVIMENTO E MANUTENÇÃO DO EJA - FUNDEB	301.665,00
2299	REMUNERAÇÃO DOS PROFISSIONAIS DA EDUCAÇÃO BÁSICA COM RECURSOS DO FUNDEB - ENSINO FUNDAMENTAL	10.497.013,80
365 - EDUCACAO INFANTIL		6.559.589,40
5 - ACESSO UNIVERSAL AO ENSINO PUBLICO DE QUALIDADE		6.559.589,40

Assinatura



AÇÕES POR FUNÇÃO / SUBFUNÇÃO / PROGRAMA - ANEXO II

PPA 2022 - 2025

1010	CONSTRUÇÃO, REFORMA E/OU AMPLIAÇÃO DE UNIDADES ESCOLARES DA EDUCAÇÃO INFANTIL	9.282,00
1011	CONSTRUÇÃO, REFORMA E /OU AMPLIAÇÃO DE CRECHES	9.282,00
1015	CONSTRUÇÃO, REFORMA E/OU AMPLIAÇÃO DE UNIDADES ESCOLARES DA EDUCAÇÃO INFANTIL - FUNDEB	2.320,50
2022	DESENVOLVIMENTO E MANUTENÇÃO DA EDUCAÇÃO INFANTIL	37.128,00
2024	ALIMENTAÇÃO ESCOLAR - PRÉ ESCOLAR	185.640,00
2025	ALIMENTAÇÃO ESCOLAR - CRECHE	185.640,00
2026	MANUTENÇÃO BRASIL CARINHOSO - APOIO A CRECHE	32.487,00
2028	DESENVOLVIMENTO E MANUTENÇÃO DA EDUCAÇÃO INFANTIL - FUNDEB	340.185,30
4299	REMUNERAÇÃO DOS PROFISSIONAIS DA EDUCAÇÃO BÁSICA COM RECURSOS DO FUNDEB - EDUCAÇÃO INFANTIL	5.757.624,60
366 - EDUCACAO DE JOVENS E ADULTOS		710.537,10
5 - ACESSO UNIVERSAL AO ENSINO PUBLICO DE QUALIDADE		710.537,10
1013	ALIMENTAÇÃO ESCOLAR - EJA	92.820,00
6299	REMUNERAÇÃO DOS PROFISSIONAIS DA EDUCAÇÃO BÁSICA COM RECURSOS DO FUNDEB - EJA	617.717,10
367 - EDUCACAO ESPECIAL		2.320,50
5 - ACESSO UNIVERSAL AO ENSINO PUBLICO DE QUALIDADE		2.320,50
1012	IMPLANTAÇÃO DE PROJETOS DE ACESSIBILIDADES PARA PESSOAS COM DEFICIÊNCIA - PcD	2.320,50

Assimont



AÇÕES POR FUNÇÃO / SUBFUNÇÃO / PROGRAMA - ANEXO II

PPA 2022 - 2025

13 - CULTURA		1.331.317,26
392 - DIFUSAO CULTURAL		1.331.317,26
4 - INCENTIVO A CULTURA E A PROMOÇÃO DA QUALIDADE DE VIDA		1.331.317,26
1029	CONSTRUÇÃO, REFORMA E/OU AMPLIAÇÃO DA PRAÇA DE EVENTOS	4.641,00
1044	AQUISIÇÃO DE MOBILIÁRIOS, EQUIPAMENTOS E VEÍCULOS PARA A SECRETARIA DE CULTURA	4.641,00
1045	CONSTRUÇÃO DA SEDE DA SECRETARIA DE CULTURA	2.320,50
1047	CONSTRUÇÃO, REFORMA E/OU AMPLIAÇÃO DA BIBLIOTECA MUNICIPAL	4.641,00
1071	DEMAIS PROGRAMAS DO GOVERNO ESTADUAL E FEDERAL	69.615,00
2040	MANUTENÇÃO DA SECRETARIA DE CULTURA	1.226.894,76
2041	INCENTIVO A MANIFESTAÇÕES CULTURAIS E ARTÍSTICAS	18.564,00

Assinatura



AÇÕES POR FUNÇÃO / SUBFUNÇÃO / PROGRAMA - ANEXO II

PPA 2022 - 2025

15 - URBANISMO		14.049.699,30
451 - INFRA-ESTRUTURA URBANA		13.891.441,20
3 - GESTAO DE INFRA-ESTRUTURA E SERVICOS URBANOS		13.891.441,20
1024	AQUISIÇÃO DE MÁQUINAS, EQUIPAMENTOS, MOBILIÁRIOS E VEÍCULOS PARA A SECRETARIA DE OBRAS, TRANSPORTE E SERV. URBANOS	20.884,50
1025	CONSTRUÇÃO DA SEDE DA SECRETARIA DE OBRAS, TRANSPORTE E SERVIÇOS URBANOS	6.961,50
1026	URBANIZAÇÃO E/OU ARBORIZAÇÃO DE VIAS E LOGRADOUROS	4.641,00
1027	AQUISIÇÃO E/OU DESAPROPRIAÇÃO DE IMÓVEIS	4.641,00
1028	IMPLANTAÇÃO DE PROJETOS DE ACESSIBILIDADES PARA PESSOAS COM DEFICIÊNCIA - PcD	2.320,50
1030	ABERTURA E/OU PAVIMENTAÇÃO DE VIAS, RUAS E AVENIDAS	1.633.632,00
1031	CONSTRUÇÃO, REFORMA E /OU AMPLIAÇÃO DE PRAÇAS, PARQUES E/OU JARDINS	814.959,60
1032	CONSTRUÇÃO, REFORMA E /OU AMPLIAÇÃO DE PASSAGEM MOLHADA	6.961,50
1033	CONSTRUÇÃO, REFORMA E/OU AMPLIAÇÃO DE PÓRTICOS	334.616,10
1042	CONSTRUÇÃO, REFORMA E/OU AMPLIAÇÃO DE ABRIGO PARA PASSAGEIROS	30.166,50
1046	IMPLANTAÇÃO, EXPANSÃO, RECUPERAÇÃO E /OU MANUTENÇÃO DE ILUMINAÇÃO PÚBLICA	9.282,00
1066	CONSTRUÇÃO, REFORMA E/OU AMPLIAÇÃO DA SEDE DA PREFEITURA	2.320,50
1067	ABERTURA E/OU PAVIMENTAÇÃO DE ESTRADAS VICINAIS	32.487,00
1070	DEMAIS PROGRAMAS DO GOVERNO ESTADUAL E FEDERAL	69.615,00
2035	MANUTENÇÃO DA SECRETARIA DE OBRAS, TRANSPORTE E SERVIÇOS URBANOS	10.774.081,50
2036	MANUTENÇÃO E CONSERVAÇÃO DE PRÉDIOS PÚBLICOS	143.871,00
452 - SERVICOS URBANOS		158.258,10
3 - GESTAO DE INFRA-ESTRUTURA E SERVICOS URBANOS		158.258,10
1034	CONSTRUÇÃO, REFORMA E/OU AMPLIAÇÃO DE CEMITÉRIOS	4.641,00
1035	CONSTRUÇÃO DE VELATÓRIO	2.320,50

Anasimede



PREFEITURA MUN DE SAO FRANCISCO
PRACA SANTOS SOBRINHO, 246, CENTRO
CEP: 49.945-000
CNPJ: 13.118.435/0001-87

AÇÕES POR FUNÇÃO / SUBFUNÇÃO / PROGRAMA - ANEXO II

PPA 2022 - 2025

2037	MANUTENÇÃO DE SERVIÇOS PÚBLICOS	151.296,60
------	---------------------------------	------------

Assinatura



PREFEITURA MUN DE SAO FRANCISCO
 PRACA SANTOS SOBRINHO, 246, CENTRO
 CEP: 49.945-000
 CNPJ: 13.118.435/0001-87

AÇÕES POR FUNÇÃO / SUBFUNÇÃO / PROGRAMA - ANEXO II

PPA 2022 - 2025

16 - HABITACAO		4.641,00
481 - HABITACAO RURAL		4.641,00
3 - GESTAO DE INFRA-ESTRUTURA E SERVICOS URBANOS		4.641,00
1036	CONSTRUÇÃO, REFORMA E/OU AMPLIAÇÃO DE UNIDADES HABITACIONAIS	4.641,00

Assinatura



PREFEITURA MUN DE SAO FRANCISCO
 PRACA SANTOS SOBRINHO, 246, CENTRO
 CEP: 49.945-000
 CNPJ: 13.118.435/0001-87

AÇÕES POR FUNÇÃO / SUBFUNÇÃO / PROGRAMA - ANEXO II

PPA 2022 - 2025

17 - SANEAMENTO		20.884,50
512 - SANEAMENTO BASICO URBANO		20.884,50
3 - GESTAO DE INFRA-ESTRUTURA E SERVICOS URBANOS		20.884,50
1037	CONSTRUÇÃO, REFORMA E/OU AMPLIAÇÃO DA REDE DE SANEAMENTO BÁSICO	6.961,50
1038	CONSTRUÇÃO E/OU AMPLIAÇÃO DE REDE DE ABASTECIMENTO DE ÁGUA	4.641,00
1039	CONSTRUÇÃO E/OU AMPLIAÇÃO DE ESTAÇÃO DE TRATAMENTO DE ESGOTO	4.641,00
1040	CONSTRUÇÃO DE ATERRO SANITÁRIO	4.641,00

Masimundo



AÇÕES POR FUNÇÃO / SUBFUNÇÃO / PROGRAMA - ANEXO II

PPA 2022 - 2025

18 - GESTAO AMBIENTAL		58.012,50
541 - PRESERVACAO E CONSERVACAO AMBIENTAL		58.012,50
2 - DESENVOLVIMENTO AS POTENCIALIDADES MUNICIPAIS		58.012,50
1072	GALPÃO DE RECICLAGEM	46.410,00
2043	GESTÃO AMBIENTAL	11.602,50

Assinatura



AÇÕES POR FUNÇÃO / SUBFUNÇÃO / PROGRAMA - ANEXO II

PPA 2022 - 2025

20 - AGRICULTURA		1.432.166,19
605 - ABASTECIMENTO		25.525,50
2 - DESENVOLVIMENTO AS POTENCIALIDADES MUNICIPAIS		25.525,50
1051	CONSTRUÇÃO DA CASA DE FARINHA	4.641,00
1052	CONSTRUÇÃO DE GALPÃO DE BENEFICIAMENTO	4.641,00
1053	CONSTRUÇÃO, REFORMA E/OU AMPLIAÇÃO DE POÇO ARTESIANO	4.641,00
2045	APOIO A AGRICULTURA	11.602,50
607 - IRRIGACAO		4.641,00
2 - DESENVOLVIMENTO AS POTENCIALIDADES MUNICIPAIS		4.641,00
1048	AQUISIÇÃO DE EQUIPAMENTOS, MOBILIÁRIOS, IMPLEMENTOS AGRÍCOLAS E VEÍCULOS PARA A SECRETARIA DE AGRICULTURA E MEIO AMBIENTE	4.641,00
608 - PROMOCAO DA PRODUCAO AGROPECUARIA		1.401.999,69
2 - DESENVOLVIMENTO AS POTENCIALIDADES MUNICIPAIS		1.401.999,69
1049	CONSTRUÇÃO, REFORMA E/OU AMPLIAÇÃO DO MERCADO MUNICIPAL	9.282,00
1050	CONSTRUÇÃO, REFORMA E/OU AMPLIAÇÃO DO MATADOURO MUNICIPAL	4.641,00
2046	MANUTENÇÃO DA SECRETARIA DE AGRICULTURA E MEIO AMBIENTE	1.378.794,69
2047	QUALIFICAÇÃO E CAPACITAÇÃO DOS SERVIDORES DA AGRICULTURA	9.282,00

Assinatura



PREFEITURA MUN DE SAO FRANCISCO
 PRACA SANTOS SOBRINHO, 246, CENTRO
 CEP: 49.945-000
 CNPJ: 13.118.435/0001-87

AÇÕES POR FUNÇÃO / SUBFUNÇÃO / PROGRAMA - ANEXO II

PPA 2022 - 2025

23 - COMERCIO E SERVICOS		102.102,00
695 - TURISMO		102.102,00
2 - DESENVOLVIMENTO AS POTENCIALIDADES MUNICIPAIS		32.487,00
1016	CONSTRUÇÃO DA SEDE DA SECRETARIA DE ESPORTE, LAZER E TURISMO	4.641,00
1017	CONSTRUÇÃO, REFORMA E/OU AMPLIAÇÃO DE QUIOSQUES	4.641,00
1018	CONSTRUÇÃO DE BALNEÁRIO	4.641,00
2033	PROMOÇÃO DO TURISMO LOCAL	18.564,00
4 - INCENTIVO A CULTURA E A PROMOÇÃO DA QUALIDADE DE VIDA		69.615,00
1069	DEMAIS PROGRAMAS DO GOVERNO ESTADUAL E FEDERAL	69.615,00

Assinatura



PREFEITURA MUN DE SAO FRANCISCO
 PRACA SANTOS SOBRINHO, 246, CENTRO
 CEP: 49.945-000
 CNPJ: 13.118.435/0001-87

AÇÕES POR FUNÇÃO / SUBFUNÇÃO / PROGRAMA - ANEXO II

PPA 2022 - 2025

25 - ENERGIA		4.641,00
752 - ENERGIA ELETRICA		4.641,00
3 - GESTAO DE INFRA-ESTRUTURA E SERVICOS URBANOS		4.641,00
1041	EXPANSÃO DA REDE ELÉTRICA	4.641,00

Assinatura



PREFEITURA MUN DE SAO FRANCISCO
 PRACA SANTOS SOBRINHO, 246, CENTRO
 CEP: 49.945-000
 CNPJ: 13.118.435/0001-87

AÇÕES POR FUNÇÃO / SUBFUNÇÃO / PROGRAMA - ANEXO II

PPA 2022 - 2025

26 - TRANSPORTE		1.073.231,25
782 - TRANSPORTE RODOVIARIO		1.073.231,25
3 - GESTAO DE INFRA-ESTRUTURA E SERVICOS URBANOS		1.073.231,25
1064	AQUISIÇÃO DE EQUIPAMENTOS, MOBILIÁRIOS E VEÍCULOS PARA A SECRETARIA DE SERVIÇOS RODOVIÁRIOS	4.641,00
2088	MANUTENÇÃO DA SECRETARIA DE SERVIÇOS RODOVIÁRIOS	1.068.590,25

Maximiliano



AÇÕES POR FUNÇÃO / SUBFUNÇÃO / PROGRAMA - ANEXO II

PPA 2022 - 2025

27 - DESPORTO E LAZER		661.342,50
811 - DESPORTO DE RENDIMENTO		619.573,50
4 - INCENTIVO A CULTURA E A PROMOÇÃO DA QUALIDADE DE VIDA		619.573,50
2032	MANUTENÇÃO DA SECRETARIA DE ESPORTE, LAZER E TURISMO	619.573,50
812 - DESPORTO COMUNITARIO		16.243,50
4 - INCENTIVO A CULTURA E A PROMOÇÃO DA QUALIDADE DE VIDA		16.243,50
1019	AQUISIÇÃO DE EQUIPAMENTOS, MOBILIÁRIOS E VEÍCULOS PARA A SECRETARIA DE ESPORTE, LAZER E TURISMO	4.641,00
1020	CONSTRUÇÃO, REFORMA E/OU AMPLIAÇÃO DE QUADRAS DE ESPORTES	4.641,00
1021	CONSTRUÇÃO, REFORMA E/OU AMPLIAÇÃO DE CAMPO DE FUTEBOL	4.641,00
1022	CONSTRUÇÃO DO MUSEU MUNICIPAL DO ESPORTE	2.320,50
813 - LAZER		25.525,50
4 - INCENTIVO A CULTURA E A PROMOÇÃO DA QUALIDADE DE VIDA		25.525,50
1023	CONSTRUÇÃO, REFORMA E/OU AMPLIAÇÃO DA ORLA	4.641,00
2034	INCENTIVO AO DESPORTO E AO LAZER	20.884,50

Massimiliano



PREFEITURA MUN DE SAO FRANCISCO
PRACA SANTOS SOBRINHO, 246, CENTRO
CEP: 49.945-000
CNPJ: 13.118.435/0001-87

AÇÕES POR FUNÇÃO / SUBFUNÇÃO / PROGRAMA - ANEXO II**PPA 2022 - 2025**

28 - ENCARGOS ESPECIAIS	951.405,00
843 - SERVICO DA DIVIDA INTERNA	951.405,00
1 - FORTALECIMENTO DA GESTAO INSTITUCIONAL	951.405,00
2010 AMORTIZAÇÃO E ENCARGOS COM A DÍVIDA INTERNA	951.405,00



PREFEITURA MUN DE SAO FRANCISCO
 PRACA SANTOS SOBRINHO, 246, CENTRO
 CEP: 49.945-000
 CNPJ: 13.118.435/0001-87

AÇÕES POR FUNÇÃO / SUBFUNÇÃO / PROGRAMA - ANEXO II

PPA 2022 - 2025

99 - RESERVA DE CONTINGENCIA		92.820,00
999 - RESERVA DE CONTINGENCIA		92.820,00
1 - FORTALECIMENTO DA GESTAO INSTITUCIONAL		92.820,00
2012	RESERVA DE CONTINGÊNCIA	92.820,00

TOTAL:		92.820.000,01
---------------	--	----------------------

Masimede



PREFEITURA MUN DE SAO FRANCISCO
 PRACA SANTOS SOBRINHO, 246, CENTRO
 CEP: 49.945-000
 CNPJ: 13.118.435/0001-87

AÇÕES VALIDADAS

PPA 2022 - 2025

PROGRAMA: 8 - ATUACAO LEGISLATIVA		Responsável: 1 - CAMARA MUNICIPAL			
AÇÃO	TIPO	PRODUTO	FUNÇÃO / SUBFUNÇÃO	ANO	VALOR
1001 CONSTRUÇÃO E REFORMA DO PRÉDIO DA CÂMARA MUNICIPAL	P		01 / 031	2022	20.000,00
				2023	22.000,00
				2024	24.200,00
				2025	26.620,00
TOTAL AÇÃO:					92.820,00
2001 MANUTENÇÃO DA CÂMARA MUNICIPAL	A		01 / 031	2022	1.130.900,00
				2023	1.243.990,00
				2024	1.368.389,00
				2025	1.505.227,90
TOTAL AÇÃO:					5.248.506,90
2002 CONCURSO PÚBLICO	A		01 / 031	2022	15.000,00
				2023	16.500,00
				2024	18.150,00
				2025	19.965,00
TOTAL AÇÃO:					69.615,00
TOTAL PROGRAMA:					5.410.941,90

Assinatura



AÇÕES VALIDADAS

PPA 2022 - 2025

PROGRAMA: 1 - FORTALECIMENTO DA GESTAO INSTITUCIONAL				Responsável: 2 - PREFEITURA MUNICIPAL DE SAO FRANCISCO		
AÇÃO	TIPO	PRODUTO	FUNÇÃO / SUBFUNÇÃO	ANO	VALOR	
1002 AQUISIÇÃO DE EQUIPAMENTOS, MOBILIÁRIOS E VEÍCULOS PARA O GABINETE DA PREFEITA	P		04 / 122	2022	500,00	
				2023	550,00	
				2024	605,00	
				2025	665,50	
				TOTAL AÇÃO:		
1003 AQUISIÇÃO DE EQUIPAMENTOS, MOBILIÁRIOS PARA A SECRETARIA PARTICULAR	P		04 / 122	2022	500,00	
				2023	550,00	
				2024	605,00	
				2025	665,50	
				TOTAL AÇÃO:		
1004 AQUISIÇÃO DE EQUIPAMENTOS, MOBILIÁRIOS E VEÍCULOS PARA A SECRETARIA DE ADMINISTRAÇÃO	P		04 / 122	2022	23.500,00	
				2023	25.850,00	
				2024	28.435,00	
				2025	31.278,50	
				TOTAL AÇÃO:		
1005 AQUISIÇÃO DE EQUIPAMENTOS, MOBILIÁRIOS E VEÍCULOS PARA A SECRETARIA DE FINANÇAS	P		04 / 123	2022	500,00	
				2023	550,00	
				2024	605,00	
				2025	665,50	
				TOTAL AÇÃO:		
1065 AQUISIÇÃO DE MOBILIÁRIOS, EQUIPAMENTOS E VEÍCULOS PARA A SECRETARIA DE CONTROLE INTERNO	P		04 / 124	2022	500,00	
				2023	550,00	
				2024	605,00	
				2025	665,50	

assinatura



AÇÕES VALIDADAS

PPA 2022 - 2025

				TOTAL AÇÃO:		2.320,50
1068	GESTÃO DAS ATIVIDADES ADMINISTRATIVAS DO CONIVALES	P		04 / 122	2022	75.500,00
					2023	83.050,00
					2024	91.355,00
					2025	100.490,50
				TOTAL AÇÃO:		350.395,50
2003	MANUTENÇÃO DO GABINETE DA PREFEITA	A		04 / 122	2022	765.800,00
					2023	842.380,00
					2024	926.618,00
					2025	1.019.279,80
				TOTAL AÇÃO:		3.554.077,80
2004	MANUTENÇÃO DA SECRETARIA PARTICULAR	A		04 / 122	2022	80.800,00
					2023	88.880,00
					2024	97.768,00
					2025	107.544,80
				TOTAL AÇÃO:		374.992,80
2005	MANUTENÇÃO DA SECRETARIA DE ADMINISTRAÇÃO	A		04 / 122	2022	949.164,00
					2023	1.044.080,40
					2024	1.148.488,44
					2025	1.263.337,28
				TOTAL AÇÃO:		4.405.070,12
2006	MANUTENÇÃO DE CONVÊNIO PARA A SEGURANÇA PÚBLICA	A		04 / 122	2022	2.000,00
					2023	2.200,00
					2024	2.420,00
					2025	2.662,00
				TOTAL AÇÃO:		9.282,00
2007	QUALIFICAÇÃO DOS SERVIDORES PÚBLICOS MUNICIPAIS	A		04 / 128	2022	2.500,00
					2023	2.750,00

Assinado



AÇÕES VALIDADAS

PPA 2022 - 2025

				2024	3.025,00
				2025	3.327,50
TOTAL AÇÃO:					11.602,50
2008	MANUTENÇÃO DO PONTO DO EMPREENDEDOR	A	04 / 122	2022	3.500,00
				2023	3.850,00
				2024	4.235,00
				2025	4.658,50
TOTAL AÇÃO:					16.243,50
2009	MANUTENÇÃO DA SECRETARIA DE FINANÇAS	A	04 / 123	2022	539.160,00
				2023	593.076,00
				2024	652.383,60
				2025	717.621,96
TOTAL AÇÃO:					2.502.241,56
2010	AMORTIZAÇÃO E ENCARGOS COM A DÍVIDA INTERNA	A	28 / 843	2022	205.000,00
				2023	225.500,00
				2024	248.050,00
				2025	272.855,00
TOTAL AÇÃO:					951.405,00
2011	DESPESAS COM PASEP	A	04 / 123	2022	200.000,00
				2023	220.000,00
				2024	242.000,00
				2025	266.200,00
TOTAL AÇÃO:					928.200,00
2012	RESERVA DE CONTINGÊNCIA	A	99 / 999	2022	20.000,00
				2023	22.000,00
				2024	24.200,00
				2025	26.620,00
TOTAL AÇÃO:					92.820,00

Assinatura



PREFEITURA MUN DE SAO FRANCISCO
 PRACA SANTOS SOBRINHO, 246, CENTRO
 CEP: 49.945-000
 CNPJ: 13.118.435/0001-87

AÇÕES VALIDADAS

PPA 2022 - 2025

2042	MANUTENÇÃO DA SECRETARIA GERAL DE GOVERNO	A	04 / 122	2022	230.600,00
				2023	253.660,00
				2024	279.026,00
				2025	306.928,60
TOTAL AÇÃO:					1.070.214,60
2089	MANUTENÇÃO DA SECRETARIA DE CONTROLE INTERNO	A	04 / 124	2022	229.200,00
				2023	252.120,00
				2024	277.332,00
				2025	305.065,20
TOTAL AÇÃO:					1.063.717,20
2090	CONCURSO PÚBLICO	A	04 / 122	2022	1.500,00
				2023	1.650,00
				2024	1.815,00
				2025	1.996,50
TOTAL AÇÃO:					6.961,50
TOTAL PROGRAMA:					15.455.569,58

Manuinaub



PREFEITURA MUN DE SAO FRANCISCO
 PRACA SANTOS SOBRINHO, 246, CENTRO
 CEP: 49.945-000
 CNPJ: 13.118.435/0001-87

AÇÕES VALIDADAS

PPA 2022 - 2025

PROGRAMA: 2 - DESENVOLVIMENTO AS POTENCIALIDADES MUNICIPAIS				Responsável: 2 - PREFEITURA MUNICIPAL DE SAO FRANCISCO	
AÇÃO	TIPO	PRODUTO	FUNÇÃO / SUBFUNÇÃO	ANO	VALOR
1016 CONSTRUÇÃO DA SEDE DA SECRETARIA DE ESPORTE, LAZER E TURISMO	P		23 / 695	2022	1.000,00
				2023	1.100,00
				2024	1.210,00
				2025	1.331,00
				TOTAL AÇÃO:	
1017 CONSTRUÇÃO, REFORMA E/OU AMPLIAÇÃO DE QUIOSQUES	P		23 / 695	2022	1.000,00
				2023	1.100,00
				2024	1.210,00
				2025	1.331,00
				TOTAL AÇÃO:	
1018 CONSTRUÇÃO DE BALNEÁRIO	P		23 / 695	2022	1.000,00
				2023	1.100,00
				2024	1.210,00
				2025	1.331,00
				TOTAL AÇÃO:	
1048 AQUISIÇÃO DE EQUIPAMENTOS, MOBILIÁRIOS, IMPLEMENTOS AGRÍCOLAS E VEÍCULOS PARA A SECRETARIA DE AGRICULTURA E MEIO AMBIENTE	P		20 / 607	2022	1.000,00
				2023	1.100,00
				2024	1.210,00
				2025	1.331,00
				TOTAL AÇÃO:	
1049 CONSTRUÇÃO, REFORMA E/OU AMPLIAÇÃO DO MERCADO MUNICIPAL	P		20 / 608	2022	2.000,00
				2023	2.200,00
				2024	2.420,00
				2025	2.662,00
				TOTAL AÇÃO:	

Assinatura



AÇÕES VALIDADAS

PPA 2022 - 2025

					TOTAL AÇÃO:	9.282,00
1050	CONSTRUÇÃO, REFORMA E/OU AMPLIAÇÃO DO MATADOURO MUNICIPAL	P		20 / 608	2022	1.000,00
					2023	1.100,00
					2024	1.210,00
					2025	1.331,00
					TOTAL AÇÃO:	4.641,00
1051	CONSTRUÇÃO DA CASA DE FARINHA	P		20 / 605	2022	1.000,00
					2023	1.100,00
					2024	1.210,00
					2025	1.331,00
					TOTAL AÇÃO:	4.641,00
1052	CONSTRUÇÃO DE GALPÃO DE BENEFICIAMENTO	P		20 / 605	2022	1.000,00
					2023	1.100,00
					2024	1.210,00
					2025	1.331,00
					TOTAL AÇÃO:	4.641,00
1053	CONSTRUÇÃO, REFORMA E/OU AMPLIAÇÃO DE POÇO ARTESIANO	P		20 / 605	2022	1.000,00
					2023	1.100,00
					2024	1.210,00
					2025	1.331,00
					TOTAL AÇÃO:	4.641,00
1072	GALPÃO DE RECICLAGEM	P		18 / 541	2022	10.000,00
					2023	11.000,00
					2024	12.100,00
					2025	13.310,00
					TOTAL AÇÃO:	46.410,00
2033	PROMOÇÃO DO TURISMO LOCAL	A		23 / 695	2022	4.000,00
					2023	4.400,00

Assinatura



AÇÕES VALIDADAS

PPA 2022 - 2025

				2024	4.840,00
				2025	5.324,00
				TOTAL AÇÃO: 18.564,00	
2043	GESTÃO AMBIENTAL	A	18 / 541	2022	2.500,00
				2023	2.750,00
				2024	3.025,00
				2025	3.327,50
				TOTAL AÇÃO: 11.602,50	
2045	APOIO A AGRICULTURA	A	20 / 605	2022	2.500,00
				2023	2.750,00
				2024	3.025,00
				2025	3.327,50
				TOTAL AÇÃO: 11.602,50	
2046	MANUTENÇÃO DA SECRETARIA DE AGRICULTURA E MEIO AMBIENTE	A	20 / 608	2022	297.090,00
				2023	326.799,00
				2024	359.478,90
				2025	395.426,79
				TOTAL AÇÃO: 1.378.794,69	
2047	QUALIFICAÇÃO E CAPACITAÇÃO DOS SERVIDORES DA AGRICULTURA	A	20 / 608	2022	2.000,00
				2023	2.200,00
				2024	2.420,00
				2025	2.662,00
				TOTAL AÇÃO: 9.282,00	
				TOTAL PROGRAMA: 1.522.665,69	

Assinatura



AÇÕES VALIDADAS

PPA 2022 - 2025

PROGRAMA: 3 - GESTAO DE INFRA-ESTRUTURA E SERVICOS URBANOS				Responsável: 2 - PREFEITURA MUNICIPAL DE SAO FRANCISCO		
AÇÃO	TIPO	PRODUTO	FUNÇÃO / SUBFUNÇÃO	ANO	VALOR	
1024 AQUISIÇÃO DE MÁQUINAS, EQUIPAMENTOS, MOBILIÁRIOS E VEÍCULOS PARA A SECRETARIA DE OBRAS, TRANSPORTE E SERV. URBANOS	P		15 / 451	2022	4.500,00	
				2023	4.950,00	
				2024	5.445,00	
				2025	5.989,50	
				TOTAL AÇÃO:		
1025 CONSTRUÇÃO DA SEDE DA SECRETARIA DE OBRAS, TRANSPORTE E SERVIÇOS URBANOS	P		15 / 451	2022	1.500,00	
				2023	1.650,00	
				2024	1.815,00	
				2025	1.996,50	
				TOTAL AÇÃO:		
1026 URBANIZAÇÃO E/OU ARBORIZAÇÃO DE VIAS E LOGRADOUROS	P		15 / 451	2022	1.000,00	
				2023	1.100,00	
				2024	1.210,00	
				2025	1.331,00	
				TOTAL AÇÃO:		
1027 AQUISIÇÃO E/OU DESAPROPRIAÇÃO DE IMÓVEIS	P		15 / 451	2022	1.000,00	
				2023	1.100,00	
				2024	1.210,00	
				2025	1.331,00	
				TOTAL AÇÃO:		
1028 IMPLANTAÇÃO DE PROJETOS DE ACESSIBILIDADES PARA PESSOAS COM DEFICIÊNCIA - PcD	P		15 / 451	2022	500,00	
				2023	550,00	
				2024	605,00	
				2025	665,50	
				TOTAL AÇÃO:		

Assinatura



AÇÕES VALIDADAS

PPA 2022 - 2025

				TOTAL AÇÃO:		2.320,50
1030	ABERTURA E/OU PAVIMENTAÇÃO DE VIAS, RUAS E AVENIDAS	P		15 / 451	2022	352.000,00
					2023	387.200,00
					2024	425.920,00
					2025	468.512,00
				TOTAL AÇÃO:		1.633.632,00
1031	CONSTRUÇÃO, REFORMA E /OU AMPLIAÇÃO DE PRAÇAS, PARQUES E/OU JARDINS	P		15 / 451	2022	175.600,00
					2023	193.160,00
					2024	212.476,00
					2025	233.723,60
				TOTAL AÇÃO:		814.959,60
1032	CONSTRUÇÃO, REFORMA E /OU AMPLIAÇÃO DE PASSAGEM MOLHADA	P		15 / 451	2022	1.500,00
					2023	1.650,00
					2024	1.815,00
					2025	1.996,50
				TOTAL AÇÃO:		6.961,50
1033	CONSTRUÇÃO, REFORMA E/OU AMPLIAÇÃO DE PÓRTICOS	P		15 / 451	2022	72.100,00
					2023	79.310,00
					2024	87.241,00
					2025	95.965,10
				TOTAL AÇÃO:		334.616,10
1034	CONSTRUÇÃO, REFORMA E/OU AMPLIAÇÃO DE CEMITÉRIOS	P		15 / 452	2022	1.000,00
					2023	1.100,00
					2024	1.210,00
					2025	1.331,00
				TOTAL AÇÃO:		4.641,00
1035	CONSTRUÇÃO DE VELATÓRIO	P		15 / 452	2022	500,00
					2023	550,00



AÇÕES VALIDADAS

PPA 2022 - 2025

				2024	605,00
				2025	665,50
TOTAL AÇÃO:					2.320,50
1036	CONSTRUÇÃO, REFORMA E/OU AMPLIAÇÃO DE UNIDADES HABITACIONAIS	P	16 / 481	2022	1.000,00
				2023	1.100,00
				2024	1.210,00
				2025	1.331,00
TOTAL AÇÃO:					4.641,00
1037	CONSTRUÇÃO, REFORMA E/OU AMPLIAÇÃO DA REDE DE SANEAMENTO BÁSICO	P	17 / 512	2022	1.500,00
				2023	1.650,00
				2024	1.815,00
				2025	1.996,50
TOTAL AÇÃO:					6.961,50
1038	CONSTRUÇÃO E/OU AMPLIAÇÃO DE REDE DE ABASTECIMENTO DE ÁGUA	P	17 / 512	2022	1.000,00
				2023	1.100,00
				2024	1.210,00
				2025	1.331,00
TOTAL AÇÃO:					4.641,00
1039	CONSTRUÇÃO E/OU AMPLIAÇÃO DE ESTAÇÃO DE TRATAMENTO DE ESGOTO	P	17 / 512	2022	1.000,00
				2023	1.100,00
				2024	1.210,00
				2025	1.331,00
TOTAL AÇÃO:					4.641,00
1040	CONSTRUÇÃO DE ATERRO SANITÁRIO	P	17 / 512	2022	1.000,00
				2023	1.100,00
				2024	1.210,00
				2025	1.331,00
TOTAL AÇÃO:					4.641,00

Assinatura



AÇÕES VALIDADAS

PPA 2022 - 2025

1041	EXPANSÃO DA REDE ELÉTRICA	P	25 / 752	2022	1.000,00
				2023	1.100,00
				2024	1.210,00
				2025	1.331,00
TOTAL AÇÃO:					4.641,00
1042	CONSTRUÇÃO, REFORMA E/OU AMPLIAÇÃO DE ABRIGO PARA PASSAGEIROS	P	15 / 451	2022	6.500,00
				2023	7.150,00
				2024	7.865,00
				2025	8.651,50
TOTAL AÇÃO:					30.166,50
1046	IMPLANTAÇÃO, EXPANSÃO, RECUPERAÇÃO E /OU MANUTENÇÃO DE ILUMINAÇÃO PÚBLICA	P	15 / 451	2022	2.000,00
				2023	2.200,00
				2024	2.420,00
				2025	2.662,00
TOTAL AÇÃO:					9.282,00
1064	AQUISIÇÃO DE EQUIPAMENTOS, MOBILIÁRIOS E VEÍCULOS PARA A SECRETARIA DE SERVIÇOS RODOVIÁRIOS	P	26 / 782	2022	1.000,00
				2023	1.100,00
				2024	1.210,00
				2025	1.331,00
TOTAL AÇÃO:					4.641,00
1066	CONSTRUÇÃO, REFORMA E/OU AMPLIAÇÃO DA SEDE DA PREFEITURA	P	15 / 451	2022	500,00
				2023	550,00
				2024	605,00
				2025	665,50
TOTAL AÇÃO:					2.320,50
1067	ABERTURA E/OU PAVIMENTAÇÃO DE ESTRADAS VICINAIS	P	15 / 451	2022	7.000,00
				2023	7.700,00
				2024	8.470,00

Assinatura



AÇÕES VALIDADAS

PPA 2022 - 2025

				2025	9.317,00
TOTAL AÇÃO:					32.487,00
1070	DEMAIS PROGRAMAS DO GOVERNO ESTADUAL E FEDERAL	A	15 / 451	2022	15.000,00
				2023	16.500,00
				2024	18.150,00
				2025	19.965,00
TOTAL AÇÃO:					69.615,00
2035	MANUTENÇÃO DA SECRETARIA DE OBRAS, TRANSPORTE E SERVIÇOS URBANOS	A	15 / 451	2022	2.321.500,00
				2023	2.553.650,00
				2024	2.809.015,00
				2025	3.089.916,50
TOTAL AÇÃO:					10.774.081,50
2036	MANUTENÇÃO E CONSERVAÇÃO DE PRÉDIOS PÚBLICOS	A	15 / 451	2022	31.000,00
				2023	34.100,00
				2024	37.510,00
				2025	41.261,00
TOTAL AÇÃO:					143.871,00
2037	MANUTENÇÃO DE SERVIÇOS PÚBLICOS	A	15 / 452	2022	32.600,00
				2023	35.860,00
				2024	39.446,00
				2025	43.390,60
TOTAL AÇÃO:					151.296,60
2088	MANUTENÇÃO DA SECRETARIA DE SERVIÇOS RODOVIÁRIOS	A	26 / 782	2022	230.250,00
				2023	253.275,00
				2024	278.602,50
				2025	306.462,75
TOTAL AÇÃO:					1.068.590,25

Assinatura



PREFEITURA MUN DE SAO FRANCISCO
PRACA SANTOS SOBRINHO, 246, CENTRO
CEP: 49.945-000
CNPJ: 13.118.435/0001-87

AÇÕES VALIDADAS

PPA 2022 - 2025

TOTAL PROGRAMA:

15.153.097,05

Assinatura



AÇÕES VALIDADAS

PPA 2022 - 2025

PROGRAMA: 4 - INCENTIVO A CULTURA E A PROMOÇÃO DA QUALIDADE DE VIDA				Responsável: 2 - PREFEITURA MUNICIPAL DE SAO FRANCISCO		
AÇÃO	TIPO	PRODUTO	FUNÇÃO / SUBFUNÇÃO	ANO	VALOR	
1019 AQUISIÇÃO DE EQUIPAMENTOS, MOBILIÁRIOS E VEÍCULOS PARA A SECRETARIA DE ESPORTE, LAZER E TURISMO	P		27 / 812	2022	1.000,00	
				2023	1.100,00	
				2024	1.210,00	
				2025	1.331,00	
				TOTAL AÇÃO:		
1020 CONSTRUÇÃO, REFORMA E/OU AMPLIAÇÃO DE QUADRAS DE ESPORTES	P		27 / 812	2022	1.000,00	
				2023	1.100,00	
				2024	1.210,00	
				2025	1.331,00	
				TOTAL AÇÃO:		
1021 CONSTRUÇÃO, REFORMA E/OU AMPLIAÇÃO DE CAMPO DE FUTEBOL	P		27 / 812	2022	1.000,00	
				2023	1.100,00	
				2024	1.210,00	
				2025	1.331,00	
				TOTAL AÇÃO:		
1022 CONSTRUÇÃO DO MUSEU MUNICIPAL DO ESPORTE	P		27 / 812	2022	500,00	
				2023	550,00	
				2024	605,00	
				2025	665,50	
				TOTAL AÇÃO:		
1023 CONSTRUÇÃO, REFORMA E/OU AMPLIAÇÃO DA ORLA	P		27 / 813	2022	1.000,00	
				2023	1.100,00	
				2024	1.210,00	
				2025	1.331,00	

Maximiliano



AÇÕES VALIDADAS

PPA 2022 - 2025

					TOTAL AÇÃO:	4.641,00
1029	CONSTRUÇÃO, REFORMA E/OU AMPLIAÇÃO DA PRAÇA DE EVENTOS	P		13 / 392	2022	1.000,00
					2023	1.100,00
					2024	1.210,00
					2025	1.331,00
					TOTAL AÇÃO:	4.641,00
1044	AQUISIÇÃO DE MOBILIÁRIOS, EQUIPAMENTOS E VEÍCULOS PARA A SECRETARIA DE CULTURA	P		13 / 392	2022	1.000,00
					2023	1.100,00
					2024	1.210,00
					2025	1.331,00
					TOTAL AÇÃO:	4.641,00
1045	CONSTRUÇÃO DA SEDE DA SECRETARIA DE CULTURA	P		13 / 392	2022	500,00
					2023	550,00
					2024	605,00
					2025	665,50
					TOTAL AÇÃO:	2.320,50
1047	CONSTRUÇÃO, REFORMA E/OU AMPLIAÇÃO DA BIBLIOTECA MUNICIPAL	P		13 / 392	2022	1.000,00
					2023	1.100,00
					2024	1.210,00
					2025	1.331,00
					TOTAL AÇÃO:	4.641,00
1069	DEMAIS PROGRAMAS DO GOVERNO ESTADUAL E FEDERAL	A		23 / 695	2022	15.000,00
					2023	16.500,00
					2024	18.150,00
					2025	19.965,00
					TOTAL AÇÃO:	69.615,00
1071	DEMAIS PROGRAMAS DO GOVERNO ESTADUAL E FEDERAL	A		13 / 392	2022	15.000,00
					2023	16.500,00

Assinatura



AÇÕES VALIDADAS

PPA 2022 - 2025

				2024	18.150,00
				2025	19.965,00
TOTAL AÇÃO:					69.615,00
2032	MANUTENÇÃO DA SECRETARIA DE ESPORTE, LAZER E TURISMO	A	27 / 811	2022	133.500,00
				2023	146.850,00
				2024	161.535,00
				2025	177.688,50
TOTAL AÇÃO:					619.573,50
2034	INCENTIVO AO DESPORTO E AO LAZER	A	27 / 813	2022	4.500,00
				2023	4.950,00
				2024	5.445,00
				2025	5.989,50
TOTAL AÇÃO:					20.884,50
2040	MANUTENÇÃO DA SECRETARIA DE CULTURA	A	13 / 392	2022	264.360,00
				2023	290.796,00
				2024	319.875,60
				2025	351.863,16
TOTAL AÇÃO:					1.226.894,76
2041	INCENTIVO A MANIFESTAÇÕES CULTURAIS E ARTÍSTICAS	A	13 / 392	2022	4.000,00
				2023	4.400,00
				2024	4.840,00
				2025	5.324,00
TOTAL AÇÃO:					18.564,00
TOTAL PROGRAMA:					2.062.274,76

Manuella



AÇÕES VALIDADAS

PPA 2022 - 2025

PROGRAMA: 5 - ACESSO UNIVERSAL AO ENSINO PUBLICO DE QUALIDADE				Responsável: 2 - PREFEITURA MUNICIPAL DE SAO FRANCISCO		
AÇÃO	TIPO	PRODUTO	FUNÇÃO / SUBFUNÇÃO	ANO	VALOR	
1006 AQUISIÇÃO DE MOBILIÁRIOS, EQUIPAMENTOS E VEÍCULOS PARA A SECRETARIA DE EDUCAÇÃO	P		12 / 361	2022	22.500,00	
				2023	24.750,00	
				2024	27.225,00	
				2025	29.947,50	
				TOTAL AÇÃO:		
1007 CONSTRUÇÃO, REFORMA E/OU AMPLIAÇÃO DE UNIDADES ESCOLARES DO ENSINO FUNDAMENTAL	P		12 / 361	2022	1.500,00	
				2023	1.650,00	
				2024	1.815,00	
				2025	1.996,50	
				TOTAL AÇÃO:		
1008 CONSTRUÇÃO, REFORMA E/OU AMPLIAÇÃO DE QUADRA ESCOLAR	P		12 / 361	2022	1.000,00	
				2023	1.100,00	
				2024	1.210,00	
				2025	1.331,00	
				TOTAL AÇÃO:		
1009 CONSTRUÇÃO, REFORMA E/OU AMPLIAÇÃO DA SECRETARIA MUNICIPAL DE EDUCAÇÃO	P		12 / 361	2022	500,00	
				2023	550,00	
				2024	605,00	
				2025	665,50	
				TOTAL AÇÃO:		
1010 CONSTRUÇÃO, REFORMA E/OU AMPLIAÇÃO DE UNIDADES ESCOLARES DA EDUCAÇÃO INFANTIL	P		12 / 365	2022	2.000,00	
				2023	2.200,00	
				2024	2.420,00	
				2025	2.662,00	
				TOTAL AÇÃO:		

Assinatura



AÇÕES VALIDADAS

PPA 2022 - 2025

1011	CONSTRUÇÃO, REFORMA E /OU AMPLIAÇÃO DE CRECHES	P	12 / 365	2022	2.000,00
				2023	2.200,00
				2024	2.420,00
				2025	2.662,00
				TOTAL AÇÃO:	
1012	IMPLANTAÇÃO DE PROJETOS DE ACESSIBILIDADES PARA PESSOAS COM DEFICIÊNCIA - PcD	P	12 / 367	2022	500,00
				2023	550,00
				2024	605,00
				2025	665,50
				TOTAL AÇÃO:	
1013	ALIMENTAÇÃO ESCOLAR - EJA	P	12 / 366	2022	20.000,00
				2023	22.000,00
				2024	24.200,00
				2025	26.620,00
				TOTAL AÇÃO:	
1014	CONSTRUÇÃO, REFORMA E/OU AMPLIAÇÃO DE UNIDADES ESCOLARES DO ENSINO FUNDAMENTAL - FUNDEB	P	12 / 361	2022	500,00
				2023	550,00
				2024	605,00
				2025	665,50
				TOTAL AÇÃO:	
1015	CONSTRUÇÃO, REFORMA E/OU AMPLIAÇÃO DE UNIDADES ESCOLARES DA EDUCAÇÃO INFANTIL - FUNDEB	P	12 / 365	2022	500,00
				2023	550,00
				2024	605,00
				2025	665,50
				TOTAL AÇÃO:	
2013	DEMAIS PROGRAMAS DO GOVERNO ESTADUAL E FEDERAL	A	12 / 361	2022	3.500,00
				2023	3.850,00

Assinatura



AÇÕES VALIDADAS

PPA 2022 - 2025

				2024	4.235,00
				2025	4.658,50
TOTAL AÇÃO:					16.243,50
2014	APOIO A ESTUDANTES	A	12 / 361	2022	1.000,00
				2023	1.100,00
				2024	1.210,00
				2025	1.331,00
TOTAL AÇÃO:					4.641,00
2015	MANUTENÇÃO DA SECRETARIA DE EDUCAÇÃO	A	12 / 361	2022	379.485,00
				2023	417.433,50
				2024	459.176,85
				2025	505.094,54
TOTAL AÇÃO:					1.761.189,89
2016	MANUTENÇÃO DOS CONSELHOS VINCULADOS A EDUCAÇÃO	A	12 / 361	2022	2.500,00
				2023	2.750,00
				2024	3.025,00
				2025	3.327,50
TOTAL AÇÃO:					11.602,50
2017	QUALIFICAÇÃO DE PROFISSIONAIS DO MAGISTÉRIO E SERVIDORES DA SECRETARIA DE EDUCAÇÃO	A	12 / 361	2022	2.000,00
				2023	2.200,00
				2024	2.420,00
				2025	2.662,00
TOTAL AÇÃO:					9.282,00
2018	ALIMENTAÇÃO ESCOLAR - ENSINO FUNDAMENTAL	A	12 / 361	2022	65.000,00
				2023	71.500,00
				2024	78.650,00
				2025	86.515,00

Assinatura



AÇÕES VALIDADAS

PPA 2022 - 2025

				TOTAL AÇÃO:	301.665,00
2019	DESENVOLVIMENTO E MANUTENÇÃO DO ENSINO FUNDAMENTAL	A	12 / 361	2022	740.800,00
				2023	814.880,00
				2024	896.368,00
				2025	986.004,80
				TOTAL AÇÃO:	3.438.052,80
2020	PROGRAMA DINHEIRO DIRETO NA ESCOLA - PDDE	A	12 / 361	2022	5.000,00
				2023	5.500,00
				2024	6.050,00
				2025	6.655,00
				TOTAL AÇÃO:	23.205,00
2021	MANUTENÇÃO DO SISTEMA DE TRANSPORTE ESCOLAR	A	12 / 361	2022	20.500,00
				2023	22.550,00
				2024	24.805,00
				2025	27.285,50
				TOTAL AÇÃO:	95.140,50
2022	DESENVOLVIMENTO E MANUTENÇÃO DA EDUCAÇÃO INFANTIL	A	12 / 365	2022	8.000,00
				2023	8.800,00
				2024	9.680,00
				2025	10.648,00
				TOTAL AÇÃO:	37.128,00
2023	MANUTENÇÃO DO SALÁRIO EDUCAÇÃO	A	12 / 361	2022	171.000,00
				2023	188.100,00
				2024	206.910,00
				2025	227.601,00
				TOTAL AÇÃO:	793.611,00
2024	ALIMENTAÇÃO ESCOLAR - PRÉ ESCOLAR	A	12 / 365	2022	40.000,00
				2023	44.000,00

Anexineto



AÇÕES VALIDADAS

PPA 2022 - 2025

				2024	48.400,00
				2025	53.240,00
TOTAL AÇÃO:					185.640,00
2025	ALIMENTAÇÃO ESCOLAR - CRECHE	A	12 / 365	2022	40.000,00
				2023	44.000,00
				2024	48.400,00
				2025	53.240,00
TOTAL AÇÃO:					185.640,00
2026	MANUTENÇÃO BRASIL CARINHOSO - APOIO A CRECHE	A	12 / 365	2022	7.000,00
				2023	7.700,00
				2024	8.470,00
				2025	9.317,00
TOTAL AÇÃO:					32.487,00
2027	DESENVOLVIMENTO E MANUTENÇÃO DO ENSINO FUNDAMENTAL - FUNDEB	A	12 / 361	2022	227.200,00
				2023	249.920,00
				2024	274.912,00
				2025	302.403,20
TOTAL AÇÃO:					1.054.435,20
2028	DESENVOLVIMENTO E MANUTENÇÃO DA EDUCAÇÃO INFANTIL - FUNDEB	A	12 / 365	2022	73.300,00
				2023	80.630,00
				2024	88.693,00
				2025	97.562,30
TOTAL AÇÃO:					340.185,30
2029	DESENVOLVIMENTO E MANUTENÇÃO DO EJA - FUNDEB	A	12 / 361	2022	65.000,00
				2023	71.500,00
				2024	78.650,00
				2025	86.515,00
TOTAL AÇÃO:					301.665,00

Assinatura



AÇÕES VALIDADAS

PPA 2022 - 2025

2299	REMUNERAÇÃO DOS PROFISSIONAIS DA EDUCAÇÃO BÁSICA COM RECURSOS DO FUNDEB - ENSINO FUNDAMENTAL	A	12 / 361	2022	2.261.800,00
				2023	2.487.980,00
				2024	2.736.778,00
				2025	3.010.455,80
				TOTAL AÇÃO:	
4299	REMUNERAÇÃO DOS PROFISSIONAIS DA EDUCAÇÃO BÁSICA COM RECURSOS DO FUNDEB - EDUCAÇÃO INFANTIL	A	12 / 365	2022	1.240.600,00
				2023	1.364.660,00
				2024	1.501.126,00
				2025	1.651.238,60
				TOTAL AÇÃO:	
6299	REMUNERAÇÃO DOS PROFISSIONAIS DA EDUCAÇÃO BÁSICA COM RECURSOS DO FUNDEB - EJA	A	12 / 366	2022	133.100,00
				2023	146.410,00
				2024	161.051,00
				2025	177.156,10
				TOTAL AÇÃO:	
TOTAL PROGRAMA:				25.700.860,19	

Masineiro



PREFEITURA MUN DE SAO FRANCISCO
 PRACA SANTOS SOBRINHO, 246, CENTRO
 CEP: 49.945-000
 CNPJ: 13.118.435/0001-87

AÇÕES VALIDADAS

PPA 2022 - 2025

PROGRAMA: 9 - DESPESA E CONSULTORIA JURIDICA DO MUNICIPIO				Responsável: 2 - PREFEITURA MUNICIPAL DE SAO FRANCISCO	
AÇÃO	TIPO	PRODUTO	FUNÇÃO / SUBFUNÇÃO	ANO	VALOR
1043 AQUISIÇÃO DE EQUIPAMENTOS, MOBILIÁRIOS E VEÍCULOS PARA A PROCURADORIA GERAL	P		02 / 061	2022	500,00
				2023	550,00
				2024	605,00
				2025	665,50
				TOTAL AÇÃO:	
2038 ATENDIMENTO A PRECATÓRIOS	A		02 / 061	2022	200.000,00
				2023	220.000,00
				2024	242.000,00
				2025	266.200,00
				TOTAL AÇÃO:	
2039 MANUTENÇÃO DA PROCURADORIA GERAL	A		02 / 061	2022	53.800,00
				2023	59.180,00
				2024	65.098,00
				2025	71.607,80
				TOTAL AÇÃO:	
TOTAL PROGRAMA:				1.180.206,30	

Assinatura



AÇÕES VALIDADAS

PPA 2022 - 2025

PROGRAMA: 7 - SAUDE HUMANIZACAO DO ATENDIMENTO AO CIDADAO				Responsável: 11 - SECRETARIA DE SAUDE		
AÇÃO	TIPO	PRODUTO	FUNÇÃO / SUBFUNÇÃO	ANO	VALOR	
1054 AQUISIÇÃO DE MOBILIÁRIOS, EQUIPAMENTOS E VEÍCULOS PARA A SECRETARIA DE SAÚDE	P		10 / 301	2022	63.500,00	
				2023	69.850,00	
				2024	76.835,00	
				2025	84.518,50	
				TOTAL AÇÃO:		
1055 CONSTRUÇÃO, REFORMA E/OU AMPLIAÇÃO DE UNIDADES BÁSICAS DE SAÚDE - UBS	P		10 / 301	2022	21.000,00	
				2023	23.100,00	
				2024	25.410,00	
				2025	27.951,00	
				TOTAL AÇÃO:		
1056 CONSTRUÇÃO, REFORMA E/OU AMPLIAÇÃO DE ACADEMIA DA SAÚDE	P		10 / 301	2022	1.500,00	
				2023	1.650,00	
				2024	1.815,00	
				2025	1.996,50	
				TOTAL AÇÃO:		
1057 IMPLANTAÇÃO DE PROJETOS DE ACESSIBILIDADES PARA PESSOAS COM DEFICIÊNCIA - PcD	P		10 / 301	2022	500,00	
				2023	550,00	
				2024	605,00	
				2025	665,50	
				TOTAL AÇÃO:		
1058 CONSTRUÇÃO, REFORMA E/OU AMPLIAÇÃO DO PRÉDIO DA FARMÁCIA BÁSICA	P		10 / 303	2022	1.500,00	
				2023	1.650,00	
				2024	1.815,00	
				2025	1.996,50	
				TOTAL AÇÃO:		

Assinatura



AÇÕES VALIDADAS

PPA 2022 - 2025

2048	GESTÃO DA ATIVIDADES ADMINISTRATIVAS DA SECRETARIA DE SAÚDE	A	10 / 301	2022	1.919.335,00
				2023	2.111.268,50
				2024	2.322.395,35
				2025	2.554.634,89
				TOTAL AÇÃO:	
2049	MANUTENÇÃO DOS CONSELHOS VINCULADOS A SAÚDE	A	10 / 301	2022	2.500,00
				2023	2.750,00
				2024	3.025,00
				2025	3.327,50
				TOTAL AÇÃO:	
2050	DEMAIS PROGRAMAS DO GOVERNO ESTADUAL E FEDERAL	A	10 / 301	2022	30.500,00
				2023	33.550,00
				2024	36.905,00
				2025	40.595,50
				TOTAL AÇÃO:	
2051	QUALIFICAÇÃO E CAPACITAÇÃO DOS SERVIDORES DA SAÚDE	A	10 / 301	2022	2.700,00
				2023	2.970,00
				2024	3.267,00
				2025	3.593,70
				TOTAL AÇÃO:	
2052	MANUTENÇÃO DE CONSÓRCIO PÚBLICO	A	10 / 302	2022	4.500,00
				2023	4.950,00
				2024	5.445,00
				2025	5.989,50
				TOTAL AÇÃO:	
2053	CONCURSO PÚBLICO	A	10 / 301	2022	2.000,00
				2023	2.200,00
				2024	2.420,00

Masineiro



AÇÕES VALIDADAS

PPA 2022 - 2025

				2025	2.662,00
TOTAL AÇÃO:					9.282,00
2054	GESTÃO DA ATENÇÃO PRIMÁRIA EM SAÚDE	A	10 / 301	2022	61.100,00
				2023	67.210,00
				2024	73.931,00
				2025	81.324,10
TOTAL AÇÃO:					283.565,10
2055	SAÚDE BUCAL	A	10 / 301	2022	251.100,00
				2023	276.210,00
				2024	303.831,00
				2025	334.214,10
TOTAL AÇÃO:					1.165.355,10
2056	SAÚDE DA FAMÍLIA	A	10 / 301	2022	668.500,00
				2023	735.350,00
				2024	808.885,00
				2025	889.773,50
TOTAL AÇÃO:					3.102.508,50
2057	PROGRAMA MAIS MÉDICOS PARA O BRASIL	A	10 / 301	2022	500,00
				2023	550,00
				2024	605,00
				2025	665,50
TOTAL AÇÃO:					2.320,50
2058	AGENTES COMUNITÁRIOS DE SAÚDE - ACS	A	10 / 301	2022	331.500,00
				2023	364.650,00
				2024	401.115,00
				2025	441.226,50
TOTAL AÇÃO:					1.538.491,50
2060	TETO MUNICIPAL DA ATENÇÃO ESPECIALIZADA EM SAÚDE	A	10 / 302	2022	72.800,00

Assinatura



AÇÕES VALIDADAS

PPA 2022 - 2025

				2023	80.080,00
				2024	88.088,00
				2025	96.896,80
TOTAL AÇÃO:					337.864,80
2061	PROGRAMA DE ASSISTÊNCIA FARMACÊUTICA BÁSICA	A	10 / 303	2022	36.500,00
				2023	40.150,00
				2024	44.165,00
				2025	48.581,50
TOTAL AÇÃO:					169.396,50
2062	MANUTENÇÃO DA VIGILÂNCIA SANITÁRIA	A	10 / 304	2022	135.200,00
				2023	148.720,00
				2024	163.592,00
				2025	179.951,20
TOTAL AÇÃO:					627.463,20
2063	VIGILÂNCIA EM SAÚDE	A	10 / 305	2022	135.000,00
				2023	148.500,00
				2024	163.350,00
				2025	179.685,00
TOTAL AÇÃO:					626.535,00
2092	ENFRENTAMENTO DA EMERGÊNCIA DE SAÚDE PÚBLICA DE IMPORTÂNCIA INTERNACIONAL DECORRENTE DO CORONAVIRUS	A	10 / 122	2022	72.000,00
				2023	79.200,00
				2024	87.120,00
				2025	95.832,00
TOTAL AÇÃO:					334.152,00
TOTAL PROGRAMA:					17.699.544,14

Assinatura



PREFEITURA MUN DE SAO FRANCISCO
 PRACA SANTOS SOBRINHO, 246, CENTRO
 CEP: 49.945-000
 CNPJ: 13.118.435/0001-87

AÇÕES VALIDADAS

PPA 2022 - 2025

PROGRAMA: 6 - PROTECAO E INCLUSAO SOCIAL C/ENFASE A POPULACAO MAIS VULNERAVEL					Responsável: 12 - SECRETARIA MUNICIPAL DE ASSISTENCIA SOCIAL	
AÇÃO	TIPO	PRODUTO	FUNÇÃO / SUBFUNÇÃO	ANO	VALOR	
1059 AQUISIÇÃO DE EQUIPAMENTOS, MOBILIÁRIOS E VEÍCULOS PARA A SECRETARIA MUNICIPAL DE ASSISTÊNCIA SOCIAL	P		08 / 244	2022	21.500,00	
				2023	23.650,00	
				2024	26.015,00	
				2025	28.616,50	
				TOTAL AÇÃO:		
1060 CONSTRUÇÃO, REFORMA E/OU AMPLIAÇÃO DA SEDE DOS CONSELHOS	P		08 / 244	2022	21.000,00	
				2023	23.100,00	
				2024	25.410,00	
				2025	27.951,00	
				TOTAL AÇÃO:		
1061 CONSTRUÇÃO, REFORMA E/OU AMPLIAÇÃO DA SEDE DA SECRETARIA MUNICIPAL DE ASSISTÊNCIA SOCIAL	P		08 / 244	2022	1.000,00	
				2023	1.100,00	
				2024	1.210,00	
				2025	1.331,00	
				TOTAL AÇÃO:		
1062 CONSTRUÇÃO, REFORMA E/OU AMPLIAÇÃO DO CREAS	P		08 / 244	2022	21.500,00	
				2023	23.650,00	
				2024	26.015,00	
				2025	28.616,50	
				TOTAL AÇÃO:		
1063 CONSTRUÇÃO, REFORMA E/OU AMPLIAÇÃO DO CRAS	P		08 / 244	2022	19.550,00	
				2023	21.505,00	
				2024	23.655,50	
				2025	26.021,05	

Manoel



PREFEITURA MUN DE SAO FRANCISCO
 PRACA SANTOS SOBRINHO, 246, CENTRO
 CEP: 49.945-000
 CNPJ: 13.118.435/0001-87

AÇÕES VALIDADAS

PPA 2022 - 2025

					TOTAL AÇÃO:	90.731,55
2064	MANUTENÇÃO DA SECRETARIA MUNICIPAL DE ASSISTÊNCIA SOCIAL	A		08 / 244	2022	581.406,00
					2023	639.546,60
					2024	703.501,26
					2025	773.851,39
					TOTAL AÇÃO:	2.698.305,25
2065	FORTALECIMENTO DOS CONSELHOS MUNICIPAIS VINCULADOS A SECRETARIA MUNICIPAL DE ASSISTÊNCIA SOCIAL	A		08 / 244	2022	3.500,00
					2023	3.850,00
					2024	4.235,00
					2025	4.658,50
					TOTAL AÇÃO:	16.243,50
2066	CONFERÊNCIA MUNICIPAL DE ASSISTÊNCIA SOCIAL	A		08 / 244	2022	4.000,00
					2023	4.400,00
					2024	4.840,00
					2025	5.324,00
					TOTAL AÇÃO:	18.564,00
2067	PROGRAMA BOLSA SÃO FRANCISCO	A		08 / 244	2022	1.500,00
					2023	1.650,00
					2024	1.815,00
					2025	1.996,50
					TOTAL AÇÃO:	6.961,50
2068	PROGRAMA BOLSA ALUGUEL	A		08 / 244	2022	500,00
					2023	550,00
					2024	605,00
					2025	665,50
					TOTAL AÇÃO:	2.320,50
2069	QUALIFICAÇÃO E CAPACITAÇÃO DOS SERVIDORES DA SECRETARIA MUNICIPAL DE ASSISTÊNCIA SOCIAL	A		08 / 244	2022	6.500,00

Assinatura



AÇÕES VALIDADAS

PPA 2022 - 2025

				2023	7.150,00
				2024	7.865,00
				2025	8.651,50
TOTAL AÇÃO:					30.166,50
2070	MANUTENÇÃO DO FUNDO MUNICIPAL DE ASSISTÊNCIA SOCIAL	A	08 / 243	2022	13.100,00
				2023	14.410,00
				2024	15.851,00
				2025	17.436,10
TOTAL AÇÃO:					60.797,10
2071	DEMAIS PROGRAMAS E SERVIÇOS DO GOVERNO FEDERAL E/OU ESTADUAL	A	08 / 244	2022	19.500,00
				2023	21.450,00
				2024	23.595,00
				2025	25.954,50
TOTAL AÇÃO:					90.499,50
2072	BLOCO DA GESTÃO DO PROGRAMA BOLSA FAMÍLIA E CADASTRO ÚNICO	A	08 / 244	2022	96.500,00
				2023	106.150,00
				2024	116.765,00
				2025	128.441,50
TOTAL AÇÃO:					447.856,50
2073	MANUTENÇÃO DO CONSELHO MUNICIPAL DE ASSISTÊNCIA SOCIAL	A	08 / 244	2022	15.000,00
				2023	16.500,00
				2024	18.150,00
				2025	19.965,00
TOTAL AÇÃO:					69.615,00
2074	BENEFÍCIO EVENTUAL	A	08 / 244	2022	157.500,00
				2023	173.250,00
				2024	190.575,00
				2025	209.632,50

Assinatura



PREFEITURA MUN DE SAO FRANCISCO
 PRACA SANTOS SOBRINHO, 246, CENTRO
 CEP: 49.945-000
 CNPJ: 13.118.435/0001-87

Anexo V

AÇÕES VALIDADAS

PPA 2022 - 2025

					TOTAL AÇÃO:	730.957,50
2075	BENEFÍCIO DE PRESTAÇÃO CONTINUADA NA ESCOLA	A		08 / 244	2022	1.500,00
					2023	1.650,00
					2024	1.815,00
					2025	1.996,50
					TOTAL AÇÃO:	6.961,50
2076	COFINANCIAMENTO ESTADUAL DA PROTEÇÃO SOCIAL ESPECIAL	A		08 / 244	2022	8.600,00
					2023	9.460,00
					2024	10.406,00
					2025	11.446,60
					TOTAL AÇÃO:	39.912,60
2077	APOIO AO CONTROLE SOCIAL DO IGD SUAS	A		08 / 244	2022	35.500,00
					2023	39.050,00
					2024	42.955,00
					2025	47.250,50
					TOTAL AÇÃO:	164.755,50
2078	PROGRAMA CRIANÇA FELIZ	A		08 / 244	2022	57.500,00
					2023	63.250,00
					2024	69.575,00
					2025	76.532,50
					TOTAL AÇÃO:	266.857,50
2079	IMPLANTAÇÃO DE PROJETOS DE ACESSIBILIDADES PARA PESSOAS COM DEFICIÊNCIA - PcD	A		08 / 244	2022	4.500,00
					2023	4.950,00
					2024	5.445,00
					2025	5.989,50
					TOTAL AÇÃO:	20.884,50
2080	MANUTENÇÃO DO CONSELHO TUTELAR	A		08 / 243	2022	258.200,00
					2023	284.020,00

Anexo V



AÇÕES VALIDADAS

PPA 2022 - 2025

				2024	312.422,00
				2025	343.664,20
TOTAL AÇÃO:					1.198.306,20
2081	COFINANCIAMENTO ESTADUAL DA PROTEÇÃO SOCIAL BÁSICA	A	08 / 244	2022	157.000,00
				2023	172.700,00
				2024	189.970,00
				2025	208.967,00
TOTAL AÇÃO:					728.637,00
2082	BLOCO DA PROTEÇÃO SOCIAL BÁSICA	A	08 / 244	2022	140.800,00
				2023	154.880,00
				2024	170.368,00
				2025	187.404,80
TOTAL AÇÃO:					653.452,80
2083	BLOCO DA PROTEÇÃO SOCIAL DE MÉDIA E ALTA COMPLEXIDADE	A	08 / 244	2022	163.900,00
				2023	180.290,00
				2024	198.319,00
				2025	218.150,90
TOTAL AÇÃO:					760.659,90
2084	BLOCO DA GESTÃO DOS SUAS	A	08 / 244	2022	7.500,00
				2023	8.250,00
				2024	9.075,00
				2025	9.982,50
TOTAL AÇÃO:					34.807,50
2085	APOIO AO CONTROLE SOCIAL DO PBF	A	08 / 244	2022	9.000,00
				2023	9.900,00
				2024	10.890,00
				2025	11.979,00
TOTAL AÇÃO:					41.769,00

Anexos



PREFEITURA MUN DE SAO FRANCISCO
 PRACA SANTOS SOBRINHO, 246, CENTRO
 CEP: 49.945-000
 CNPJ: 13.118.435/0001-87

AÇÕES VALIDADAS

PPA 2022 - 2025

2086	MANUTENÇÃO DO CONSELHO MUNICIPAL DOS DIREITOS DA CRIANÇA E DO ADOLESCENTE	A	08 / 243	2022	6.000,00
				2023	6.600,00
				2024	7.260,00
				2025	7.986,00
TOTAL AÇÃO:					27.846,00
2087	MANUTENÇÃO DO FUNDO MUNICIPAL DOS DIREITOS DA CRIANÇA E DO ADOLESCENTE	A	08 / 243	2022	7.000,00
				2023	7.700,00
				2024	8.470,00
				2025	9.317,00
TOTAL AÇÃO:					32.487,00
2091	CONCURSO PÚBLICO	A	08 / 244	2022	1.500,00
				2023	1.650,00
				2024	1.815,00
				2025	1.996,50
TOTAL AÇÃO:					6.961,50
2094	ENFRENTAMENTO DA EMERGÊNCIA DE SAÚDE PÚBLICA DE IMPORTÂNCIA INTERNACIONAL DECORRENTE DO COVID-19	A	08 / 244	2022	18.500,00
				2023	20.350,00
				2024	22.385,00
				2025	24.623,50
TOTAL AÇÃO:					85.858,50
TOTAL PROGRAMA:					8.634.840,40
TOTAL:					92.820.000,01

Assinatura



PROGRAMAS

PPA 2022 - 2025

PROGRAMA: 8 - ATUACAO LEGISLATIVA

RESPONSÁVEL: Responsável: 1 - CAMARA MUNICIPAL

OBJETIVO: ATUACAO LEGISLATIVA

DESPESAS	2022	2023	2024	2025	TOTAL
DESPESAS CORRENTES	1.145.900,00	1.260.490,00	1.386.539,00	1.525.192,90	5.318.121,90
DESPESAS DE CAPITAL	20.000,00	22.000,00	24.200,00	26.620,00	92.820,00
TOTAL	1.165.900,00	1.282.490,00	1.410.739,00	1.551.812,90	5.410.941,90

PRODUTO	DESPESAS	2022	2023	2024	2025	TOTAL
AÇÃO: 1001 - CONSTRUÇÃO E REFORMA DO PRÉDIO DA CÂMARA MUNICIPAL						

	Meta Física:	0,00	0,00	0,00	0,00	0,00
	DESPESAS CORRENTES	0,00	0,00	0,00	0,00	0,00
	DESPESAS DE CAPITAL	20.000,00	22.000,00	24.200,00	26.620,00	92.820,00
	TOTAL	20.000,00	22.000,00	24.200,00	26.620,00	92.820,00

AÇÃO: 2001 - MANUTENÇÃO DA CÂMARA MUNICIPAL

	Meta Física:	0,00	0,00	0,00	0,00	0,00
	DESPESAS CORRENTES	1.130.900,00	1.243.990,00	1.368.389,00	1.505.227,90	5.248.506,90
	DESPESAS DE CAPITAL	0,00	0,00	0,00	0,00	0,00
	TOTAL	1.130.900,00	1.243.990,00	1.368.389,00	1.505.227,90	5.248.506,90

AÇÃO: 2002 - CONCURSO PÚBLICO

	Meta Física:	0,00	0,00	0,00	0,00	0,00
	DESPESAS CORRENTES	15.000,00	16.500,00	18.150,00	19.965,00	69.615,00
	DESPESAS DE CAPITAL	0,00	0,00	0,00	0,00	0,00
	TOTAL	15.000,00	16.500,00	18.150,00	19.965,00	69.615,00

Assinatura



PROGRAMAS

PPA 2022 - 2025

PROGRAMA: 1 - FORTALECIMENTO DA GESTAO INSTITUCIONAL

RESPONSÁVEL: Responsável: 2 - PREFEITURA MUNICIPAL DE SAO FRANCISCO

OBJETIVO: FORTALECIMENTO DA GESTAO INSTITUCIONAL

DESPESAS	2022	2023	2024	2025	TOTAL
DESPESAS CORRENTES	3.085.224,00	3.393.746,40	3.733.121,04	4.106.433,14	14.318.524,58
DESPESAS DE CAPITAL	245.000,00	269.500,00	296.450,00	326.095,00	1.137.045,00
TOTAL	3.330.224,00	3.663.246,40	4.029.571,04	4.432.528,14	15.455.569,58

PRODUTO	DESPESAS	2022	2023	2024	2025	TOTAL
AÇÃO: 1002 - AQUISIÇÃO DE EQUIPAMENTOS, MOBILIÁRIOS E VEÍCULOS PARA O GABINETE DA PREFEITA						

	Meta Física:	0,00	0,00	0,00	0,00	0,00
	DESPESAS CORRENTES	0,00	0,00	0,00	0,00	0,00
	DESPESAS DE CAPITAL	500,00	550,00	605,00	665,50	2.320,50
	TOTAL	500,00	550,00	605,00	665,50	2.320,50

AÇÃO: 1003 - AQUISIÇÃO DE EQUIPAMENTOS, MOBILIÁRIOS PARA A SECRETARIA PARTICULAR						
---	--	--	--	--	--	--

	Meta Física:	0,00	0,00	0,00	0,00	0,00
	DESPESAS CORRENTES	0,00	0,00	0,00	0,00	0,00
	DESPESAS DE CAPITAL	500,00	550,00	605,00	665,50	2.320,50
	TOTAL	500,00	550,00	605,00	665,50	2.320,50

AÇÃO: 1004 - AQUISIÇÃO DE EQUIPAMENTOS, MOBILIÁRIOS E VEÍCULOS PARA A SECRETARIA DE ADMINISTRAÇÃO						
--	--	--	--	--	--	--

	Meta Física:	0,00	0,00	0,00	0,00	0,00
	DESPESAS CORRENTES	0,00	0,00	0,00	0,00	0,00
	DESPESAS DE CAPITAL	23.500,00	25.850,00	28.435,00	31.278,50	109.063,50
	TOTAL	23.500,00	25.850,00	28.435,00	31.278,50	109.063,50

Manoel



PROGRAMAS

PPA 2022 - 2025

AÇÃO: 1005 - AQUISIÇÃO DE EQUIPAMENTOS, MOBILIÁRIOS E VEÍCULOS PARA A SECRETARIA DE FINANÇAS

	Meta Física:	0,00	0,00	0,00	0,00	0,00
	DESPESAS CORRENTES	0,00	0,00	0,00	0,00	0,00
	DESPESAS DE CAPITAL	500,00	550,00	605,00	665,50	2.320,50
	TOTAL	500,00	550,00	605,00	665,50	2.320,50

AÇÃO: 1065 - AQUISIÇÃO DE MOBILIÁRIOS, EQUIPAMENTOS E VEÍCULOS PARA A SECRETARIA DE CONTROLE INTERNO

	Meta Física:	0,00	0,00	0,00	0,00	0,00
	DESPESAS CORRENTES	0,00	0,00	0,00	0,00	0,00
	DESPESAS DE CAPITAL	500,00	550,00	605,00	665,50	2.320,50
	TOTAL	500,00	550,00	605,00	665,50	2.320,50

AÇÃO: 1068 - GESTÃO DAS ATIVIDADES ADMINISTRATIVAS DO CONIVALES

	Meta Física:	0,00	0,00	0,00	0,00	0,00
	DESPESAS CORRENTES	65.000,00	71.500,00	78.650,00	86.515,00	301.665,00
	DESPESAS DE CAPITAL	10.500,00	11.550,00	12.705,00	13.975,50	48.730,50
	TOTAL	75.500,00	83.050,00	91.355,00	100.490,50	350.395,50

AÇÃO: 2003 - MANUTENÇÃO DO GABINETE DA PREFEITA

	Meta Física:	0,00	0,00	0,00	0,00	0,00
	DESPESAS CORRENTES	765.800,00	842.380,00	926.618,00	1.019.279,80	3.554.077,80
	DESPESAS DE CAPITAL	0,00	0,00	0,00	0,00	0,00
	TOTAL	765.800,00	842.380,00	926.618,00	1.019.279,80	3.554.077,80

AÇÃO: 2004 - MANUTENÇÃO DA SECRETARIA PARTICULAR

	Meta Física:	0,00	0,00	0,00	0,00	0,00
	DESPESAS CORRENTES	80.300,00	88.330,00	97.163,00	106.879,30	372.672,30
	DESPESAS DE CAPITAL	500,00	550,00	605,00	665,50	2.320,50
	TOTAL	80.800,00	88.880,00	97.768,00	107.544,80	374.992,80

Assinatura



PROGRAMAS

PPA 2022 - 2025

AÇÃO: 2005 - MANUTENÇÃO DA SECRETARIA DE ADMINISTRAÇÃO

	Meta Física:	0,00	0,00	0,00	0,00	0,00
	DESPESAS CORRENTES	948.664,00	1.043.530,40	1.147.883,44	1.262.671,78	4.402.749,62
	DESPESAS DE CAPITAL	500,00	550,00	605,00	665,50	2.320,50
	TOTAL	949.164,00	1.044.080,40	1.148.488,44	1.263.337,28	4.405.070,12

AÇÃO: 2006 - MANUTENÇÃO DE CONVÊNIO PARA A SEGURANÇA PÚBLICA

	Meta Física:	0,00	0,00	0,00	0,00	0,00
	DESPESAS CORRENTES	2.000,00	2.200,00	2.420,00	2.662,00	9.282,00
	DESPESAS DE CAPITAL	0,00	0,00	0,00	0,00	0,00
	TOTAL	2.000,00	2.200,00	2.420,00	2.662,00	9.282,00

AÇÃO: 2007 - QUALIFICAÇÃO DOS SERVIDORES PÚBLICOS MUNICIPAIS

	Meta Física:	0,00	0,00	0,00	0,00	0,00
	DESPESAS CORRENTES	2.500,00	2.750,00	3.025,00	3.327,50	11.602,50
	DESPESAS DE CAPITAL	0,00	0,00	0,00	0,00	0,00
	TOTAL	2.500,00	2.750,00	3.025,00	3.327,50	11.602,50

AÇÃO: 2008 - MANUTENÇÃO DO PONTO DO EMPREENDEDOR

	Meta Física:	0,00	0,00	0,00	0,00	0,00
	DESPESAS CORRENTES	3.000,00	3.300,00	3.630,00	3.993,00	13.923,00
	DESPESAS DE CAPITAL	500,00	550,00	605,00	665,50	2.320,50
	TOTAL	3.500,00	3.850,00	4.235,00	4.658,50	16.243,50

AÇÃO: 2009 - MANUTENÇÃO DA SECRETARIA DE FINANÇAS

	Meta Física:	0,00	0,00	0,00	0,00	0,00
	DESPESAS CORRENTES	538.160,00	591.976,00	651.173,60	716.290,96	2.497.600,56
	DESPESAS DE CAPITAL	1.000,00	1.100,00	1.210,00	1.331,00	4.641,00
	TOTAL	539.160,00	593.076,00	652.383,60	717.621,96	2.502.241,56

Assinatura



PROGRAMAS

PPA 2022 - 2025

AÇÃO: 2010 - AMORTIZAÇÃO E ENCARGOS COM A DÍVIDA INTERNA

	Meta Física:	0,00	0,00	0,00	0,00	0,00
	DESPESAS CORRENTES	0,00	0,00	0,00	0,00	0,00
	DESPESAS DE CAPITAL	205.000,00	225.500,00	248.050,00	272.855,00	951.405,00
	TOTAL	205.000,00	225.500,00	248.050,00	272.855,00	951.405,00

AÇÃO: 2011 - DESPESAS COM PASEP

	Meta Física:	0,00	0,00	0,00	0,00	0,00
	DESPESAS CORRENTES	200.000,00	220.000,00	242.000,00	266.200,00	928.200,00
	DESPESAS DE CAPITAL	0,00	0,00	0,00	0,00	0,00
	TOTAL	200.000,00	220.000,00	242.000,00	266.200,00	928.200,00

AÇÃO: 2012 - RESERVA DE CONTINGÊNCIA

	Meta Física:	0,00	0,00	0,00	0,00	0,00
	DESPESAS CORRENTES	20.000,00	22.000,00	24.200,00	26.620,00	92.820,00
	DESPESAS DE CAPITAL	0,00	0,00	0,00	0,00	0,00
	TOTAL	20.000,00	22.000,00	24.200,00	26.620,00	92.820,00

AÇÃO: 2042 - MANUTENÇÃO DA SECRETARIA GERAL DE GOVERNO

	Meta Física:	0,00	0,00	0,00	0,00	0,00
	DESPESAS CORRENTES	229.100,00	252.010,00	277.211,00	304.932,10	1.063.253,10
	DESPESAS DE CAPITAL	1.500,00	1.650,00	1.815,00	1.996,50	6.961,50
	TOTAL	230.600,00	253.660,00	279.026,00	306.928,60	1.070.214,60

AÇÃO: 2089 - MANUTENÇÃO DA SECRETARIA DE CONTROLE INTERNO

	Meta Física:	0,00	0,00	0,00	0,00	0,00
	DESPESAS CORRENTES	229.200,00	252.120,00	277.332,00	305.065,20	1.063.717,20
	DESPESAS DE CAPITAL	0,00	0,00	0,00	0,00	0,00
	TOTAL	229.200,00	252.120,00	277.332,00	305.065,20	1.063.717,20

Assinatura



PREFEITURA MUN DE SAO FRANCISCO
 PRACA SANTOS SOBRINHO, 246, CENTRO
 CEP: 49.945-000
 CNPJ: 13.118.435/0001-87

PROGRAMAS

PPA 2022 - 2025

AÇÃO: 2090 - CONCURSO PÚBLICO

	Meta Física:	0,00	0,00	0,00	0,00	0,00
	DESPESAS CORRENTES	1.500,00	1.650,00	1.815,00	1.996,50	6.961,50
	DESPESAS DE CAPITAL	0,00	0,00	0,00	0,00	0,00
	TOTAL	1.500,00	1.650,00	1.815,00	1.996,50	6.961,50

Assinatura



PROGRAMAS

PPA 2022 - 2025

PROGRAMA: 2 - DESENVOLVIMENTO AS POTENCIALIDADES MUNICIPAIS

RESPONSÁVEL: Responsável: 2 - PREFEITURA MUNICIPAL DE SAO FRANCISCO

OBJETIVO: DESENVOLVIMENTO AS POTENCIALIDADES MUNICIPAIS

DESPESAS	2022	2023	2024	2025	TOTAL
DESPESAS CORRENTES	305.200,00	335.720,00	369.292,00	406.221,20	1.416.433,20
DESPESAS DE CAPITAL	22.890,00	25.179,00	27.696,90	30.466,59	106.232,49
TOTAL	328.090,00	360.899,00	396.988,90	436.687,79	1.522.665,69

PRODUTO	DESPESAS	2022	2023	2024	2025	TOTAL
AÇÃO: 1016 - CONSTRUÇÃO DA SEDE DA SECRETARIA DE ESPORTE, LAZER E TURISMO						

	Meta Física:	0,00	0,00	0,00	0,00	0,00
	DESPESAS CORRENTES	0,00	0,00	0,00	0,00	0,00
	DESPESAS DE CAPITAL	1.000,00	1.100,00	1.210,00	1.331,00	4.641,00
	TOTAL	1.000,00	1.100,00	1.210,00	1.331,00	4.641,00

AÇÃO: 1017 - CONSTRUÇÃO, REFORMA E/OU AMPLIAÇÃO DE QUIOSQUES						
---	--	--	--	--	--	--

	Meta Física:	0,00	0,00	0,00	0,00	0,00
	DESPESAS CORRENTES	0,00	0,00	0,00	0,00	0,00
	DESPESAS DE CAPITAL	1.000,00	1.100,00	1.210,00	1.331,00	4.641,00
	TOTAL	1.000,00	1.100,00	1.210,00	1.331,00	4.641,00

AÇÃO: 1018 - CONSTRUÇÃO DE BALNEÁRIO						
---	--	--	--	--	--	--

	Meta Física:	0,00	0,00	0,00	0,00	0,00
	DESPESAS CORRENTES	0,00	0,00	0,00	0,00	0,00
	DESPESAS DE CAPITAL	1.000,00	1.100,00	1.210,00	1.331,00	4.641,00
	TOTAL	1.000,00	1.100,00	1.210,00	1.331,00	4.641,00

Assinatura



PROGRAMAS

PPA 2022 - 2025

AÇÃO: 1048 - AQUISIÇÃO DE EQUIPAMENTOS, MOBILIÁRIOS, IMPLEMENTOS AGRÍCOLAS E VEÍCULOS PARA A SECRETARIA DE AGRICULTURA E MEIO AMBIENTE

	Meta Física:	0,00	0,00	0,00	0,00	0,00
	DESpesas Correntes	0,00	0,00	0,00	0,00	0,00
	DESpesas de Capital	1.000,00	1.100,00	1.210,00	1.331,00	4.641,00
	TOTAL	1.000,00	1.100,00	1.210,00	1.331,00	4.641,00

AÇÃO: 1049 - CONSTRUÇÃO, REFORMA E/OU AMPLIAÇÃO DO MERCADO MUNICIPAL

	Meta Física:	0,00	0,00	0,00	0,00	0,00
	DESpesas Correntes	0,00	0,00	0,00	0,00	0,00
	DESpesas de Capital	2.000,00	2.200,00	2.420,00	2.662,00	9.282,00
	TOTAL	2.000,00	2.200,00	2.420,00	2.662,00	9.282,00

AÇÃO: 1050 - CONSTRUÇÃO, REFORMA E/OU AMPLIAÇÃO DO MATADOURO MUNICIPAL

	Meta Física:	0,00	0,00	0,00	0,00	0,00
	DESpesas Correntes	0,00	0,00	0,00	0,00	0,00
	DESpesas de Capital	1.000,00	1.100,00	1.210,00	1.331,00	4.641,00
	TOTAL	1.000,00	1.100,00	1.210,00	1.331,00	4.641,00

AÇÃO: 1051 - CONSTRUÇÃO DA CASA DE FARINHA

	Meta Física:	0,00	0,00	0,00	0,00	0,00
	DESpesas Correntes	0,00	0,00	0,00	0,00	0,00
	DESpesas de Capital	1.000,00	1.100,00	1.210,00	1.331,00	4.641,00
	TOTAL	1.000,00	1.100,00	1.210,00	1.331,00	4.641,00

AÇÃO: 1052 - CONSTRUÇÃO DE GALPÃO DE BENEFICIAMENTO

	Meta Física:	0,00	0,00	0,00	0,00	0,00
	DESpesas Correntes	0,00	0,00	0,00	0,00	0,00
	DESpesas de Capital	1.000,00	1.100,00	1.210,00	1.331,00	4.641,00
	TOTAL	1.000,00	1.100,00	1.210,00	1.331,00	4.641,00

Assinatura



PROGRAMAS

PPA 2022 - 2025

AÇÃO: 1053 - CONSTRUÇÃO, REFORMA E/OU AMPLIAÇÃO DE POÇO ARTESIANO

	Meta Física:	0,00	0,00	0,00	0,00	0,00
	DESPESAS CORRENTES	0,00	0,00	0,00	0,00	0,00
	DESPESAS DE CAPITAL	1.000,00	1.100,00	1.210,00	1.331,00	4.641,00
	TOTAL	1.000,00	1.100,00	1.210,00	1.331,00	4.641,00

AÇÃO: 1072 - GALPÃO DE RECICLAGEM

	Meta Física:	0,00	0,00	0,00	0,00	0,00
	DESPESAS CORRENTES	0,00	0,00	0,00	0,00	0,00
	DESPESAS DE CAPITAL	10.000,00	11.000,00	12.100,00	13.310,00	46.410,00
	TOTAL	10.000,00	11.000,00	12.100,00	13.310,00	46.410,00

AÇÃO: 2033 - PROMOÇÃO DO TURISMO LOCAL

	Meta Física:	0,00	0,00	0,00	0,00	0,00
	DESPESAS CORRENTES	4.000,00	4.400,00	4.840,00	5.324,00	18.564,00
	DESPESAS DE CAPITAL	0,00	0,00	0,00	0,00	0,00
	TOTAL	4.000,00	4.400,00	4.840,00	5.324,00	18.564,00

AÇÃO: 2043 - GESTÃO AMBIENTAL

	Meta Física:	0,00	0,00	0,00	0,00	0,00
	DESPESAS CORRENTES	2.000,00	2.200,00	2.420,00	2.662,00	9.282,00
	DESPESAS DE CAPITAL	500,00	550,00	605,00	665,50	2.320,50
	TOTAL	2.500,00	2.750,00	3.025,00	3.327,50	11.602,50

AÇÃO: 2045 - APOIO A AGRICULTURA

	Meta Física:	0,00	0,00	0,00	0,00	0,00
	DESPESAS CORRENTES	2.000,00	2.200,00	2.420,00	2.662,00	9.282,00
	DESPESAS DE CAPITAL	500,00	550,00	605,00	665,50	2.320,50
	TOTAL	2.500,00	2.750,00	3.025,00	3.327,50	11.602,50

Assinatura



PREFEITURA MUN DE SAO FRANCISCO
 PRACA SANTOS SOBRINHO, 246, CENTRO
 CEP: 49.945-000
 CNPJ: 13.118.435/0001-87

PROGRAMAS

PPA 2022 - 2025

AÇÃO: 2046 - MANUTENÇÃO DA SECRETARIA DE AGRICULTURA E MEIO AMBIENTE

	Meta Física:	0,00	0,00	0,00	0,00	0,00
	DESPESAS CORRENTES	295.200,00	324.720,00	357.192,00	392.911,20	1.370.023,20
	DESPESAS DE CAPITAL	1.890,00	2.079,00	2.286,90	2.515,59	8.771,49
	TOTAL	297.090,00	326.799,00	359.478,90	395.426,79	1.378.794,69

AÇÃO: 2047 - QUALIFICAÇÃO E CAPACITAÇÃO DOS SERVIDORES DA AGRICULTURA

	Meta Física:	0,00	0,00	0,00	0,00	0,00
	DESPESAS CORRENTES	2.000,00	2.200,00	2.420,00	2.662,00	9.282,00
	DESPESAS DE CAPITAL	0,00	0,00	0,00	0,00	0,00
	TOTAL	2.000,00	2.200,00	2.420,00	2.662,00	9.282,00

Assinatura



PROGRAMAS

PPA 2022 - 2025

PROGRAMA: 3 - GESTAO DE INFRA-ESTRUTURA E SERVICOS URBANOS

RESPONSÁVEL: Responsável: 2 - PREFEITURA MUNICIPAL DE SAO FRANCISCO

OBJETIVO: GESTAO DE INFRA-ESTRUTURA E SERVICOS URBANOS

DESPESAS	2022	2023	2024	2025	TOTAL
DESPESAS CORRENTES	2.626.800,00	2.889.480,00	3.178.428,00	3.496.270,80	12.190.978,80
DESPESAS DE CAPITAL	638.250,00	702.075,00	772.282,50	849.510,75	2.962.118,25
TOTAL	3.265.050,00	3.591.555,00	3.950.710,50	4.345.781,55	15.153.097,05

PRODUTO	DESPESAS	2022	2023	2024	2025	TOTAL
AÇÃO: 1024 - AQUISIÇÃO DE MÁQUINAS, EQUIPAMENTOS, MOBILIÁRIOS E VEÍCULOS PARA A SECRETARIA DE OBRAS, TRANSPORTE E SERV. URBANOS						

	Meta Física:	0,00	0,00	0,00	0,00	0,00
	DESPESAS CORRENTES	0,00	0,00	0,00	0,00	0,00
	DESPESAS DE CAPITAL	4.500,00	4.950,00	5.445,00	5.989,50	20.884,50
	TOTAL	4.500,00	4.950,00	5.445,00	5.989,50	20.884,50

AÇÃO: 1025 - CONSTRUÇÃO DA SEDE DA SECRETARIA DE OBRAS, TRANSPORTE E SERVIÇOS URBANOS						
--	--	--	--	--	--	--

	Meta Física:	0,00	0,00	0,00	0,00	0,00
	DESPESAS CORRENTES	0,00	0,00	0,00	0,00	0,00
	DESPESAS DE CAPITAL	1.500,00	1.650,00	1.815,00	1.996,50	6.961,50
	TOTAL	1.500,00	1.650,00	1.815,00	1.996,50	6.961,50

AÇÃO: 1026 - URBANIZAÇÃO E/OU ARBORIZAÇÃO DE VIAS E LOGRADOUROS						
--	--	--	--	--	--	--

	Meta Física:	0,00	0,00	0,00	0,00	0,00
	DESPESAS CORRENTES	0,00	0,00	0,00	0,00	0,00
	DESPESAS DE CAPITAL	1.000,00	1.100,00	1.210,00	1.331,00	4.641,00
	TOTAL	1.000,00	1.100,00	1.210,00	1.331,00	4.641,00

Assinatura



PROGRAMAS

PPA 2022 - 2025

AÇÃO: 1027 - AQUISIÇÃO E/OU DESAPROPRIAÇÃO DE IMÓVEIS

	Meta Física:	0,00	0,00	0,00	0,00	0,00
	DESPESAS CORRENTES	0,00	0,00	0,00	0,00	0,00
	DESPESAS DE CAPITAL	1.000,00	1.100,00	1.210,00	1.331,00	4.641,00
	TOTAL	1.000,00	1.100,00	1.210,00	1.331,00	4.641,00

AÇÃO: 1028 - IMPLANTAÇÃO DE PROJETOS DE ACESSIBILIDADES PARA PESSOAS COM DEFICIÊNCIA - PcD

	Meta Física:	0,00	0,00	0,00	0,00	0,00
	DESPESAS CORRENTES	0,00	0,00	0,00	0,00	0,00
	DESPESAS DE CAPITAL	500,00	550,00	605,00	665,50	2.320,50
	TOTAL	500,00	550,00	605,00	665,50	2.320,50

AÇÃO: 1030 - ABERTURA E/OU PAVIMENTAÇÃO DE VIAS, RUAS E AVENIDAS

	Meta Física:	0,00	0,00	0,00	0,00	0,00
	DESPESAS CORRENTES	0,00	0,00	0,00	0,00	0,00
	DESPESAS DE CAPITAL	352.000,00	387.200,00	425.920,00	468.512,00	1.633.632,00
	TOTAL	352.000,00	387.200,00	425.920,00	468.512,00	1.633.632,00

AÇÃO: 1031 - CONSTRUÇÃO, REFORMA E /OU AMPLIAÇÃO DE PRAÇAS, PARQUES E/OU JARDINS

	Meta Física:	0,00	0,00	0,00	0,00	0,00
	DESPESAS CORRENTES	0,00	0,00	0,00	0,00	0,00
	DESPESAS DE CAPITAL	175.600,00	193.160,00	212.476,00	233.723,60	814.959,60
	TOTAL	175.600,00	193.160,00	212.476,00	233.723,60	814.959,60

AÇÃO: 1032 - CONSTRUÇÃO, REFORMA E /OU AMPLIAÇÃO DE PASSAGEM MOLHADA

	Meta Física:	0,00	0,00	0,00	0,00	0,00
	DESPESAS CORRENTES	0,00	0,00	0,00	0,00	0,00
	DESPESAS DE CAPITAL	1.500,00	1.650,00	1.815,00	1.996,50	6.961,50
	TOTAL	1.500,00	1.650,00	1.815,00	1.996,50	6.961,50

Assinatura



PROGRAMAS

PPA 2022 - 2025

AÇÃO: 1033 - CONSTRUÇÃO, REFORMA E/OU AMPLIAÇÃO DE PÓRTICOS

	Meta Física:	0,00	0,00	0,00	0,00	0,00
	DESPESAS CORRENTES	0,00	0,00	0,00	0,00	0,00
	DESPESAS DE CAPITAL	72.100,00	79.310,00	87.241,00	95.965,10	334.616,10
	TOTAL	72.100,00	79.310,00	87.241,00	95.965,10	334.616,10

AÇÃO: 1034 - CONSTRUÇÃO, REFORMA E/OU AMPLIAÇÃO DE CEMITÉRIOS

	Meta Física:	0,00	0,00	0,00	0,00	0,00
	DESPESAS CORRENTES	0,00	0,00	0,00	0,00	0,00
	DESPESAS DE CAPITAL	1.000,00	1.100,00	1.210,00	1.331,00	4.641,00
	TOTAL	1.000,00	1.100,00	1.210,00	1.331,00	4.641,00

AÇÃO: 1035 - CONSTRUÇÃO DE VELATÓRIO

	Meta Física:	0,00	0,00	0,00	0,00	0,00
	DESPESAS CORRENTES	0,00	0,00	0,00	0,00	0,00
	DESPESAS DE CAPITAL	500,00	550,00	605,00	665,50	2.320,50
	TOTAL	500,00	550,00	605,00	665,50	2.320,50

AÇÃO: 1036 - CONSTRUÇÃO, REFORMA E/OU AMPLIAÇÃO DE UNIDADES HABITACIONAIS

	Meta Física:	0,00	0,00	0,00	0,00	0,00
	DESPESAS CORRENTES	0,00	0,00	0,00	0,00	0,00
	DESPESAS DE CAPITAL	1.000,00	1.100,00	1.210,00	1.331,00	4.641,00
	TOTAL	1.000,00	1.100,00	1.210,00	1.331,00	4.641,00

AÇÃO: 1037 - CONSTRUÇÃO, REFORMA E/OU AMPLIAÇÃO DA REDE DE SANEAMENTO BÁSICO

	Meta Física:	0,00	0,00	0,00	0,00	0,00
	DESPESAS CORRENTES	0,00	0,00	0,00	0,00	0,00
	DESPESAS DE CAPITAL	1.500,00	1.650,00	1.815,00	1.996,50	6.961,50
	TOTAL	1.500,00	1.650,00	1.815,00	1.996,50	6.961,50



PROGRAMAS

PPA 2022 - 2025

AÇÃO: 1038 - CONSTRUÇÃO E/OU AMPLIAÇÃO DE REDE DE ABASTECIMENTO DE ÁGUA

	Meta Física:	0,00	0,00	0,00	0,00	0,00
	DESPESAS CORRENTES	0,00	0,00	0,00	0,00	0,00
	DESPESAS DE CAPITAL	1.000,00	1.100,00	1.210,00	1.331,00	4.641,00
	TOTAL	1.000,00	1.100,00	1.210,00	1.331,00	4.641,00

AÇÃO: 1039 - CONSTRUÇÃO E/OU AMPLIAÇÃO DE ESTAÇÃO DE TRATAMENTO DE ESGOTO

	Meta Física:	0,00	0,00	0,00	0,00	0,00
	DESPESAS CORRENTES	0,00	0,00	0,00	0,00	0,00
	DESPESAS DE CAPITAL	1.000,00	1.100,00	1.210,00	1.331,00	4.641,00
	TOTAL	1.000,00	1.100,00	1.210,00	1.331,00	4.641,00

AÇÃO: 1040 - CONSTRUÇÃO DE ATERRO SANITÁRIO

	Meta Física:	0,00	0,00	0,00	0,00	0,00
	DESPESAS CORRENTES	0,00	0,00	0,00	0,00	0,00
	DESPESAS DE CAPITAL	1.000,00	1.100,00	1.210,00	1.331,00	4.641,00
	TOTAL	1.000,00	1.100,00	1.210,00	1.331,00	4.641,00

AÇÃO: 1041 - EXPANSÃO DA REDE ELÉTRICA

	Meta Física:	0,00	0,00	0,00	0,00	0,00
	DESPESAS CORRENTES	0,00	0,00	0,00	0,00	0,00
	DESPESAS DE CAPITAL	1.000,00	1.100,00	1.210,00	1.331,00	4.641,00
	TOTAL	1.000,00	1.100,00	1.210,00	1.331,00	4.641,00

AÇÃO: 1042 - CONSTRUÇÃO, REFORMA E/OU AMPLIAÇÃO DE ABRIGO PARA PASSAGEIROS

	Meta Física:	0,00	0,00	0,00	0,00	0,00
	DESPESAS CORRENTES	0,00	0,00	0,00	0,00	0,00
	DESPESAS DE CAPITAL	6.500,00	7.150,00	7.865,00	8.651,50	30.166,50
	TOTAL	6.500,00	7.150,00	7.865,00	8.651,50	30.166,50

Assinado



PROGRAMAS

PPA 2022 - 2025

AÇÃO: 1046 - IMPLANTAÇÃO, EXPANSÃO, RECUPERAÇÃO E /OU MANUTENÇÃO DE ILUMINAÇÃO PÚBLICA

	Meta Física:	0,00	0,00	0,00	0,00	0,00
	DESPESAS CORRENTES	1.000,00	1.100,00	1.210,00	1.331,00	4.641,00
	DESPESAS DE CAPITAL	1.000,00	1.100,00	1.210,00	1.331,00	4.641,00
	TOTAL	2.000,00	2.200,00	2.420,00	2.662,00	9.282,00

AÇÃO: 1064 - AQUISIÇÃO DE EQUIPAMENTOS, MOBILIÁRIOS E VEÍCULOS PARA A SECRETARIA DE SERVIÇOS RODOVIÁRIOS

	Meta Física:	0,00	0,00	0,00	0,00	0,00
	DESPESAS CORRENTES	0,00	0,00	0,00	0,00	0,00
	DESPESAS DE CAPITAL	1.000,00	1.100,00	1.210,00	1.331,00	4.641,00
	TOTAL	1.000,00	1.100,00	1.210,00	1.331,00	4.641,00

AÇÃO: 1066 - CONSTRUÇÃO, REFORMA E/OU AMPLIAÇÃO DA SEDE DA PREFEITURA

	Meta Física:	0,00	0,00	0,00	0,00	0,00
	DESPESAS CORRENTES	0,00	0,00	0,00	0,00	0,00
	DESPESAS DE CAPITAL	500,00	550,00	605,00	665,50	2.320,50
	TOTAL	500,00	550,00	605,00	665,50	2.320,50

AÇÃO: 1067 - ABERTURA E/OU PAVIMENTAÇÃO DE ESTRADAS VICINAIS

	Meta Física:	0,00	0,00	0,00	0,00	0,00
	DESPESAS CORRENTES	0,00	0,00	0,00	0,00	0,00
	DESPESAS DE CAPITAL	7.000,00	7.700,00	8.470,00	9.317,00	32.487,00
	TOTAL	7.000,00	7.700,00	8.470,00	9.317,00	32.487,00

AÇÃO: 1070 - DEMAIS PROGRAMAS DO GOVERNO ESTADUAL E FEDERAL

	Meta Física:	0,00	0,00	0,00	0,00	0,00
	DESPESAS CORRENTES	13.500,00	14.850,00	16.335,00	17.968,50	62.653,50
	DESPESAS DE CAPITAL	1.500,00	1.650,00	1.815,00	1.996,50	6.961,50
	TOTAL	15.000,00	16.500,00	18.150,00	19.965,00	69.615,00

Assinatura



PROGRAMAS

PPA 2022 - 2025

AÇÃO: 2035 - MANUTENÇÃO DA SECRETARIA DE OBRAS, TRANSPORTE E SERVIÇOS URBANOS

	Meta Física:	0,00	0,00	0,00	0,00	0,00
	DESPESAS CORRENTES	2.319.500,00	2.551.450,00	2.806.595,00	3.087.254,50	10.764.799,50
	DESPESAS DE CAPITAL	2.000,00	2.200,00	2.420,00	2.662,00	9.282,00
	TOTAL	2.321.500,00	2.553.650,00	2.809.015,00	3.089.916,50	10.774.081,50

AÇÃO: 2036 - MANUTENÇÃO E CONSERVAÇÃO DE PRÉDIOS PÚBLICOS

	Meta Física:	0,00	0,00	0,00	0,00	0,00
	DESPESAS CORRENTES	31.000,00	34.100,00	37.510,00	41.261,00	143.871,00
	DESPESAS DE CAPITAL	0,00	0,00	0,00	0,00	0,00
	TOTAL	31.000,00	34.100,00	37.510,00	41.261,00	143.871,00

AÇÃO: 2037 - MANUTENÇÃO DE SERVIÇOS PÚBLICOS

	Meta Física:	0,00	0,00	0,00	0,00	0,00
	DESPESAS CORRENTES	32.600,00	35.860,00	39.446,00	43.390,60	151.296,60
	DESPESAS DE CAPITAL	0,00	0,00	0,00	0,00	0,00
	TOTAL	32.600,00	35.860,00	39.446,00	43.390,60	151.296,60

AÇÃO: 2088 - MANUTENÇÃO DA SECRETARIA DE SERVIÇOS RODOVIÁRIOS

	Meta Física:	0,00	0,00	0,00	0,00	0,00
	DESPESAS CORRENTES	229.200,00	252.120,00	277.332,00	305.065,20	1.063.717,20
	DESPESAS DE CAPITAL	1.050,00	1.155,00	1.270,50	1.397,55	4.873,05
	TOTAL	230.250,00	253.275,00	278.602,50	306.462,75	1.068.590,25

Assinatura



PREFEITURA MUN DE SAO FRANCISCO
 PRACA SANTOS SOBRINHO, 246, CENTRO
 CEP: 49.945-000
 CNPJ: 13.118.435/0001-87

PROGRAMAS

PPA 2022 - 2025

PROGRAMA: 4 - INCENTIVO A CULTURA E A PROMOÇÃO DA QUALIDADE DE VIDA

RESPONSÁVEL: Responsável: 2 - PREFEITURA MUNICIPAL DE SAO FRANCISCO

OBJETIVO: INCENTIVO A CULTURA E A PROMOÇÃO DA QUALIDADE DE VIDA

DESPESAS	2022	2023	2024	2025	TOTAL
DESPESAS CORRENTES	429.860,00	472.846,00	520.130,60	572.143,66	1.994.980,26
DESPESAS DE CAPITAL	14.500,00	15.950,00	17.545,00	19.299,50	67.294,50
TOTAL	444.360,00	488.796,00	537.675,60	591.443,16	2.062.274,76

PRODUTO	DESPESAS	2022	2023	2024	2025	TOTAL
AÇÃO: 1019 - AQUISIÇÃO DE EQUIPAMENTOS, MOBILIÁRIOS E VEÍCULOS PARA A SECRETARIA DE ESPORTE, LAZER E TURISMO						

	Meta Física:	0,00	0,00	0,00	0,00	0,00
	DESPESAS CORRENTES	0,00	0,00	0,00	0,00	0,00
	DESPESAS DE CAPITAL	1.000,00	1.100,00	1.210,00	1.331,00	4.641,00
	TOTAL	1.000,00	1.100,00	1.210,00	1.331,00	4.641,00

AÇÃO: 1020 - CONSTRUÇÃO, REFORMA E/OU AMPLIAÇÃO DE QUADRAS DE ESPORTES						
---	--	--	--	--	--	--

	Meta Física:	0,00	0,00	0,00	0,00	0,00
	DESPESAS CORRENTES	0,00	0,00	0,00	0,00	0,00
	DESPESAS DE CAPITAL	1.000,00	1.100,00	1.210,00	1.331,00	4.641,00
	TOTAL	1.000,00	1.100,00	1.210,00	1.331,00	4.641,00

AÇÃO: 1021 - CONSTRUÇÃO, REFORMA E/OU AMPLIAÇÃO DE CAMPO DE FUTEBOL						
--	--	--	--	--	--	--

	Meta Física:	0,00	0,00	0,00	0,00	0,00
	DESPESAS CORRENTES	0,00	0,00	0,00	0,00	0,00
	DESPESAS DE CAPITAL	1.000,00	1.100,00	1.210,00	1.331,00	4.641,00
	TOTAL	1.000,00	1.100,00	1.210,00	1.331,00	4.641,00

Maximiliano



PROGRAMAS

PPA 2022 - 2025

AÇÃO: 1022 - CONSTRUÇÃO DO MUSEU MUNICIPAL DO ESPORTE

	Meta Física:	0,00	0,00	0,00	0,00	0,00
	DESpesas Correntes	0,00	0,00	0,00	0,00	0,00
	DESpesas de Capital	500,00	550,00	605,00	665,50	2.320,50
	TOTAL	500,00	550,00	605,00	665,50	2.320,50

AÇÃO: 1023 - CONSTRUÇÃO, REFORMA E/OU AMPLIAÇÃO DA ORLA

	Meta Física:	0,00	0,00	0,00	0,00	0,00
	DESpesas Correntes	0,00	0,00	0,00	0,00	0,00
	DESpesas de Capital	1.000,00	1.100,00	1.210,00	1.331,00	4.641,00
	TOTAL	1.000,00	1.100,00	1.210,00	1.331,00	4.641,00

AÇÃO: 1029 - CONSTRUÇÃO, REFORMA E/OU AMPLIAÇÃO DA PRAÇA DE EVENTOS

	Meta Física:	0,00	0,00	0,00	0,00	0,00
	DESpesas Correntes	0,00	0,00	0,00	0,00	0,00
	DESpesas de Capital	1.000,00	1.100,00	1.210,00	1.331,00	4.641,00
	TOTAL	1.000,00	1.100,00	1.210,00	1.331,00	4.641,00

AÇÃO: 1044 - AQUISIÇÃO DE MOBILIÁRIOS, EQUIPAMENTOS E VEÍCULOS PARA A SECRETARIA DE CULTURA

	Meta Física:	0,00	0,00	0,00	0,00	0,00
	DESpesas Correntes	0,00	0,00	0,00	0,00	0,00
	DESpesas de Capital	1.000,00	1.100,00	1.210,00	1.331,00	4.641,00
	TOTAL	1.000,00	1.100,00	1.210,00	1.331,00	4.641,00

AÇÃO: 1045 - CONSTRUÇÃO DA SEDE DA SECRETARIA DE CULTURA

	Meta Física:	0,00	0,00	0,00	0,00	0,00
	DESpesas Correntes	0,00	0,00	0,00	0,00	0,00
	DESpesas de Capital	500,00	550,00	605,00	665,50	2.320,50
	TOTAL	500,00	550,00	605,00	665,50	2.320,50

Assinatura



PROGRAMAS

PPA 2022 - 2025

AÇÃO: 1047 - CONSTRUÇÃO, REFORMA E/OU AMPLIAÇÃO DA BIBLIOTECA MUNICIPAL

	Meta Física:	0,00	0,00	0,00	0,00	0,00
	DESPESAS CORRENTES	0,00	0,00	0,00	0,00	0,00
	DESPESAS DE CAPITAL	1.000,00	1.100,00	1.210,00	1.331,00	4.641,00
	TOTAL	1.000,00	1.100,00	1.210,00	1.331,00	4.641,00

AÇÃO: 1069 - DEMAIS PROGRAMAS DO GOVERNO ESTADUAL E FEDERAL

	Meta Física:	0,00	0,00	0,00	0,00	0,00
	DESPESAS CORRENTES	13.500,00	14.850,00	16.335,00	17.968,50	62.653,50
	DESPESAS DE CAPITAL	1.500,00	1.650,00	1.815,00	1.996,50	6.961,50
	TOTAL	15.000,00	16.500,00	18.150,00	19.965,00	69.615,00

AÇÃO: 1071 - DEMAIS PROGRAMAS DO GOVERNO ESTADUAL E FEDERAL

	Meta Física:	0,00	0,00	0,00	0,00	0,00
	DESPESAS CORRENTES	13.500,00	14.850,00	16.335,00	17.968,50	62.653,50
	DESPESAS DE CAPITAL	1.500,00	1.650,00	1.815,00	1.996,50	6.961,50
	TOTAL	15.000,00	16.500,00	18.150,00	19.965,00	69.615,00

AÇÃO: 2032 - MANUTENÇÃO DA SECRETARIA DE ESPORTE, LAZER E TURISMO

	Meta Física:	0,00	0,00	0,00	0,00	0,00
	DESPESAS CORRENTES	132.500,00	145.750,00	160.325,00	176.357,50	614.932,50
	DESPESAS DE CAPITAL	1.000,00	1.100,00	1.210,00	1.331,00	4.641,00
	TOTAL	133.500,00	146.850,00	161.535,00	177.688,50	619.573,50

AÇÃO: 2034 - INCENTIVO AO DESPORTO E AO LAZER

	Meta Física:	0,00	0,00	0,00	0,00	0,00
	DESPESAS CORRENTES	3.500,00	3.850,00	4.235,00	4.658,50	16.243,50
	DESPESAS DE CAPITAL	1.000,00	1.100,00	1.210,00	1.331,00	4.641,00
	TOTAL	4.500,00	4.950,00	5.445,00	5.989,50	20.884,50

Assinatura



PREFEITURA MUN DE SAO FRANCISCO
 PRACA SANTOS SOBRINHO, 246, CENTRO
 CEP: 49.945-000
 CNPJ: 13.118.435/0001-87

PROGRAMAS

PPA 2022 - 2025

AÇÃO: 2040 - MANUTENÇÃO DA SECRETARIA DE CULTURA

	Meta Física:	0,00	0,00	0,00	0,00	0,00
	DESPESAS CORRENTES	262.860,00	289.146,00	318.060,60	349.866,66	1.219.933,26
	DESPESAS DE CAPITAL	1.500,00	1.650,00	1.815,00	1.996,50	6.961,50
	TOTAL	264.360,00	290.796,00	319.875,60	351.863,16	1.226.894,76

AÇÃO: 2041 - INCENTIVO A MANIFESTAÇÕES CULTURAIS E ARTÍSTICAS

	Meta Física:	0,00	0,00	0,00	0,00	0,00
	DESPESAS CORRENTES	4.000,00	4.400,00	4.840,00	5.324,00	18.564,00
	DESPESAS DE CAPITAL	0,00	0,00	0,00	0,00	0,00
	TOTAL	4.000,00	4.400,00	4.840,00	5.324,00	18.564,00

Assinatura



PROGRAMAS

PPA 2022 - 2025

PROGRAMA: 5 - ACESSO UNIVERSAL AO ENSINO PUBLICO DE QUALIDADE

RESPONSÁVEL: Responsável: 2 - PREFEITURA MUNICIPAL DE SAO FRANCISCO

OBJETIVO: ACESSO UNIVERSAL AO ENSINO PUBLICO DE QUALIDADE

DESPESAS	2022	2023	2024	2025	TOTAL
DESPESAS CORRENTES	5.495.285,00	6.044.813,50	6.649.294,85	7.314.224,34	25.503.617,69
DESPESAS DE CAPITAL	42.500,00	46.750,00	51.425,00	56.567,50	197.242,50
TOTAL	5.537.785,00	6.091.563,50	6.700.719,85	7.370.791,84	25.700.860,19

PRODUTO	DESPESAS	2022	2023	2024	2025	TOTAL
AÇÃO: 1006 - AQUISIÇÃO DE MOBILIÁRIOS, EQUIPAMENTOS E VEÍCULOS PARA A SECRETARIA DE EDUCAÇÃO						

	Meta Física:	0,00	0,00	0,00	0,00	0,00
	DESPESAS CORRENTES	0,00	0,00	0,00	0,00	0,00
	DESPESAS DE CAPITAL	22.500,00	24.750,00	27.225,00	29.947,50	104.422,50
	TOTAL	22.500,00	24.750,00	27.225,00	29.947,50	104.422,50

AÇÃO: 1007 - CONSTRUÇÃO, REFORMA E/OU AMPLIAÇÃO DE UNIDADES ESCOLARES DO ENSINO FUNDAMENTAL

	Meta Física:	0,00	0,00	0,00	0,00	0,00
	DESPESAS CORRENTES	0,00	0,00	0,00	0,00	0,00
	DESPESAS DE CAPITAL	1.500,00	1.650,00	1.815,00	1.996,50	6.961,50
	TOTAL	1.500,00	1.650,00	1.815,00	1.996,50	6.961,50

AÇÃO: 1008 - CONSTRUÇÃO, REFORMA E/OU AMPLIAÇÃO DE QUADRA ESCOLAR

	Meta Física:	0,00	0,00	0,00	0,00	0,00
	DESPESAS CORRENTES	0,00	0,00	0,00	0,00	0,00
	DESPESAS DE CAPITAL	1.000,00	1.100,00	1.210,00	1.331,00	4.641,00
	TOTAL	1.000,00	1.100,00	1.210,00	1.331,00	4.641,00

Assinatura



PROGRAMAS

PPA 2022 - 2025

AÇÃO: 1009 - CONSTRUÇÃO, REFORMA E/OU AMPLIAÇÃO DA SECRETARIA MUNICIPAL DE EDUCAÇÃO

	Meta Física:	0,00	0,00	0,00	0,00	0,00
	DESPESAS CORRENTES	0,00	0,00	0,00	0,00	0,00
	DESPESAS DE CAPITAL	500,00	550,00	605,00	665,50	2.320,50
	TOTAL	500,00	550,00	605,00	665,50	2.320,50

AÇÃO: 1010 - CONSTRUÇÃO, REFORMA E/OU AMPLIAÇÃO DE UNIDADES ESCOLARES DA EDUCAÇÃO INFANTIL

	Meta Física:	0,00	0,00	0,00	0,00	0,00
	DESPESAS CORRENTES	0,00	0,00	0,00	0,00	0,00
	DESPESAS DE CAPITAL	2.000,00	2.200,00	2.420,00	2.662,00	9.282,00
	TOTAL	2.000,00	2.200,00	2.420,00	2.662,00	9.282,00

AÇÃO: 1011 - CONSTRUÇÃO, REFORMA E /OU AMPLIAÇÃO DE CRECHES

	Meta Física:	0,00	0,00	0,00	0,00	0,00
	DESPESAS CORRENTES	0,00	0,00	0,00	0,00	0,00
	DESPESAS DE CAPITAL	2.000,00	2.200,00	2.420,00	2.662,00	9.282,00
	TOTAL	2.000,00	2.200,00	2.420,00	2.662,00	9.282,00

AÇÃO: 1012 - IMPLANTAÇÃO DE PROJETOS DE ACESSIBILIDADES PARA PESSOAS COM DEFICIÊNCIA - PcD

	Meta Física:	0,00	0,00	0,00	0,00	0,00
	DESPESAS CORRENTES	0,00	0,00	0,00	0,00	0,00
	DESPESAS DE CAPITAL	500,00	550,00	605,00	665,50	2.320,50
	TOTAL	500,00	550,00	605,00	665,50	2.320,50

AÇÃO: 1013 - ALIMENTAÇÃO ESCOLAR - EJA

	Meta Física:	0,00	0,00	0,00	0,00	0,00
	DESPESAS CORRENTES	20.000,00	22.000,00	24.200,00	26.620,00	92.820,00
	DESPESAS DE CAPITAL	0,00	0,00	0,00	0,00	0,00
	TOTAL	20.000,00	22.000,00	24.200,00	26.620,00	92.820,00

M. S. S. S.



PROGRAMAS

PPA 2022 - 2025

AÇÃO: 1014 - CONSTRUÇÃO, REFORMA E/OU AMPLIAÇÃO DE UNIDADES ESCOLARES DO ENSINO FUNDAMENTAL - FUNDEB

	Meta Física:	0,00	0,00	0,00	0,00	0,00
	DESPESAS CORRENTES	0,00	0,00	0,00	0,00	0,00
	DESPESAS DE CAPITAL	500,00	550,00	605,00	665,50	2.320,50
	TOTAL	500,00	550,00	605,00	665,50	2.320,50

AÇÃO: 1015 - CONSTRUÇÃO, REFORMA E/OU AMPLIAÇÃO DE UNIDADES ESCOLARES DA EDUCAÇÃO INFANTIL - FUNDEB

	Meta Física:	0,00	0,00	0,00	0,00	0,00
	DESPESAS CORRENTES	0,00	0,00	0,00	0,00	0,00
	DESPESAS DE CAPITAL	500,00	550,00	605,00	665,50	2.320,50
	TOTAL	500,00	550,00	605,00	665,50	2.320,50

AÇÃO: 2013 - DEMAIS PROGRAMAS DO GOVERNO ESTADUAL E FEDERAL

	Meta Física:	0,00	0,00	0,00	0,00	0,00
	DESPESAS CORRENTES	3.500,00	3.850,00	4.235,00	4.658,50	16.243,50
	DESPESAS DE CAPITAL	0,00	0,00	0,00	0,00	0,00
	TOTAL	3.500,00	3.850,00	4.235,00	4.658,50	16.243,50

AÇÃO: 2014 - APOIO A ESTUDANTES

	Meta Física:	0,00	0,00	0,00	0,00	0,00
	DESPESAS CORRENTES	1.000,00	1.100,00	1.210,00	1.331,00	4.641,00
	DESPESAS DE CAPITAL	0,00	0,00	0,00	0,00	0,00
	TOTAL	1.000,00	1.100,00	1.210,00	1.331,00	4.641,00

AÇÃO: 2015 - MANUTENÇÃO DA SECRETARIA DE EDUCAÇÃO

	Meta Física:	0,00	0,00	0,00	0,00	0,00
	DESPESAS CORRENTES	378.485,00	416.333,50	457.966,85	503.763,54	1.756.548,89
	DESPESAS DE CAPITAL	1.000,00	1.100,00	1.210,00	1.331,00	4.641,00
	TOTAL	379.485,00	417.433,50	459.176,85	505.094,54	1.761.189,89

Assinatura



PROGRAMAS

PPA 2022 - 2025

AÇÃO: 2016 - MANUTENÇÃO DOS CONSELHOS VINCULADOS A EDUCAÇÃO

	Meta Física:	0,00	0,00	0,00	0,00	0,00
	DESPESAS CORRENTES	2.500,00	2.750,00	3.025,00	3.327,50	11.602,50
	DESPESAS DE CAPITAL	0,00	0,00	0,00	0,00	0,00
	TOTAL	2.500,00	2.750,00	3.025,00	3.327,50	11.602,50

AÇÃO: 2017 - QUALIFICAÇÃO DE PROFISSIONAIS DO MAGISTÉRIO E SERVIDORES DA SECRETARIA DE EDUCAÇÃO

	Meta Física:	0,00	0,00	0,00	0,00	0,00
	DESPESAS CORRENTES	2.000,00	2.200,00	2.420,00	2.662,00	9.282,00
	DESPESAS DE CAPITAL	0,00	0,00	0,00	0,00	0,00
	TOTAL	2.000,00	2.200,00	2.420,00	2.662,00	9.282,00

AÇÃO: 2018 - ALIMENTAÇÃO ESCOLAR - ENSINO FUNDAMENTAL

	Meta Física:	0,00	0,00	0,00	0,00	0,00
	DESPESAS CORRENTES	65.000,00	71.500,00	78.650,00	86.515,00	301.665,00
	DESPESAS DE CAPITAL	0,00	0,00	0,00	0,00	0,00
	TOTAL	65.000,00	71.500,00	78.650,00	86.515,00	301.665,00

AÇÃO: 2019 - DESENVOLVIMENTO E MANUTENÇÃO DO ENSINO FUNDAMENTAL

	Meta Física:	0,00	0,00	0,00	0,00	0,00
	DESPESAS CORRENTES	740.800,00	814.880,00	896.368,00	986.004,80	3.438.052,80
	DESPESAS DE CAPITAL	0,00	0,00	0,00	0,00	0,00
	TOTAL	740.800,00	814.880,00	896.368,00	986.004,80	3.438.052,80

AÇÃO: 2020 - PROGRAMA DINHEIRO DIRETO NA ESCOLA - PDDE

	Meta Física:	0,00	0,00	0,00	0,00	0,00
	DESPESAS CORRENTES	3.500,00	3.850,00	4.235,00	4.658,50	16.243,50
	DESPESAS DE CAPITAL	1.500,00	1.650,00	1.815,00	1.996,50	6.961,50
	TOTAL	5.000,00	5.500,00	6.050,00	6.655,00	23.205,00

Assinatura



PROGRAMAS

PPA 2022 - 2025

AÇÃO: 2021 - MANUTENÇÃO DO SISTEMA DE TRANSPORTE ESCOLAR

	Meta Física:	0,00	0,00	0,00	0,00	0,00
	DESpesas Correntes	17.000,00	18.700,00	20.570,00	22.627,00	78.897,00
	DESpesas de Capital	3.500,00	3.850,00	4.235,00	4.658,50	16.243,50
	TOTAL	20.500,00	22.550,00	24.805,00	27.285,50	95.140,50

AÇÃO: 2022 - DESENVOLVIMENTO E MANUTENÇÃO DA EDUCAÇÃO INFANTIL

	Meta Física:	0,00	0,00	0,00	0,00	0,00
	DESpesas Correntes	8.000,00	8.800,00	9.680,00	10.648,00	37.128,00
	DESpesas de Capital	0,00	0,00	0,00	0,00	0,00
	TOTAL	8.000,00	8.800,00	9.680,00	10.648,00	37.128,00

AÇÃO: 2023 - MANUTENÇÃO DO SALÁRIO EDUCAÇÃO

	Meta Física:	0,00	0,00	0,00	0,00	0,00
	DESpesas Correntes	170.000,00	187.000,00	205.700,00	226.270,00	788.970,00
	DESpesas de Capital	1.000,00	1.100,00	1.210,00	1.331,00	4.641,00
	TOTAL	171.000,00	188.100,00	206.910,00	227.601,00	793.611,00

AÇÃO: 2024 - ALIMENTAÇÃO ESCOLAR - PRÉ ESCOLAR

	Meta Física:	0,00	0,00	0,00	0,00	0,00
	DESpesas Correntes	40.000,00	44.000,00	48.400,00	53.240,00	185.640,00
	DESpesas de Capital	0,00	0,00	0,00	0,00	0,00
	TOTAL	40.000,00	44.000,00	48.400,00	53.240,00	185.640,00

AÇÃO: 2025 - ALIMENTAÇÃO ESCOLAR - CRECHE

	Meta Física:	0,00	0,00	0,00	0,00	0,00
	DESpesas Correntes	40.000,00	44.000,00	48.400,00	53.240,00	185.640,00
	DESpesas de Capital	0,00	0,00	0,00	0,00	0,00
	TOTAL	40.000,00	44.000,00	48.400,00	53.240,00	185.640,00

Assinatura



PROGRAMAS

PPA 2022 - 2025

AÇÃO: 2026 - MANUTENÇÃO BRASIL CARINHOSO - APOIO A CRECHE

	Meta Física:	0,00	0,00	0,00	0,00	0,00
	DESPESAS CORRENTES	6.000,00	6.600,00	7.260,00	7.986,00	27.846,00
	DESPESAS DE CAPITAL	1.000,00	1.100,00	1.210,00	1.331,00	4.641,00
	TOTAL	7.000,00	7.700,00	8.470,00	9.317,00	32.487,00

AÇÃO: 2027 - DESENVOLVIMENTO E MANUTENÇÃO DO ENSINO FUNDAMENTAL - FUNDEB

	Meta Física:	0,00	0,00	0,00	0,00	0,00
	DESPESAS CORRENTES	226.200,00	248.820,00	273.702,00	301.072,20	1.049.794,20
	DESPESAS DE CAPITAL	1.000,00	1.100,00	1.210,00	1.331,00	4.641,00
	TOTAL	227.200,00	249.920,00	274.912,00	302.403,20	1.054.435,20

AÇÃO: 2028 - DESENVOLVIMENTO E MANUTENÇÃO DA EDUCAÇÃO INFANTIL - FUNDEB

	Meta Física:	0,00	0,00	0,00	0,00	0,00
	DESPESAS CORRENTES	71.300,00	78.430,00	86.273,00	94.900,30	330.903,30
	DESPESAS DE CAPITAL	2.000,00	2.200,00	2.420,00	2.662,00	9.282,00
	TOTAL	73.300,00	80.630,00	88.693,00	97.562,30	340.185,30

AÇÃO: 2029 - DESENVOLVIMENTO E MANUTENÇÃO DO EJA - FUNDEB

	Meta Física:	0,00	0,00	0,00	0,00	0,00
	DESPESAS CORRENTES	64.500,00	70.950,00	78.045,00	85.849,50	299.344,50
	DESPESAS DE CAPITAL	500,00	550,00	605,00	665,50	2.320,50
	TOTAL	65.000,00	71.500,00	78.650,00	86.515,00	301.665,00

AÇÃO: 2299 - REMUNERAÇÃO DOS PROFISSIONAIS DA EDUCAÇÃO BÁSICA COM RECURSOS DO FUNDEB - ENSINO FUNDAMENTAL

	Meta Física:	0,00	0,00	0,00	0,00	0,00
	DESPESAS CORRENTES	2.261.800,00	2.487.980,00	2.736.778,00	3.010.455,80	10.497.013,80
	DESPESAS DE CAPITAL	0,00	0,00	0,00	0,00	0,00
	TOTAL	2.261.800,00	2.487.980,00	2.736.778,00	3.010.455,80	10.497.013,80

Assinatura



PREFEITURA MUN DE SAO FRANCISCO
 PRACA SANTOS SOBRINHO, 246, CENTRO
 CEP: 49.945-000
 CNPJ: 13.118.435/0001-87

PROGRAMAS

PPA 2022 - 2025

AÇÃO: 4299 - REMUNERAÇÃO DOS PROFISSIONAIS DA EDUCAÇÃO BÁSICA COM RECURSOS DO FUNDEB - EDUCAÇÃO INFANTIL

	Meta Física:	0,00	0,00	0,00	0,00	0,00
	DESPESAS CORRENTES	1.240.600,00	1.364.660,00	1.501.126,00	1.651.238,60	5.757.624,60
	DESPESAS DE CAPITAL	0,00	0,00	0,00	0,00	0,00
	TOTAL	1.240.600,00	1.364.660,00	1.501.126,00	1.651.238,60	5.757.624,60

AÇÃO: 6299 - REMUNERAÇÃO DOS PROFISSIONAIS DA EDUCAÇÃO BÁSICA COM RECURSOS DO FUNDEB - EJA

	Meta Física:	0,00	0,00	0,00	0,00	0,00
	DESPESAS CORRENTES	133.100,00	146.410,00	161.051,00	177.156,10	617.717,10
	DESPESAS DE CAPITAL	0,00	0,00	0,00	0,00	0,00
	TOTAL	133.100,00	146.410,00	161.051,00	177.156,10	617.717,10

Assinatura



PREFEITURA MUN DE SAO FRANCISCO
 PRACA SANTOS SOBRINHO, 246, CENTRO
 CEP: 49.945-000
 CNPJ: 13.118.435/0001-87

PROGRAMAS

PPA 2022 - 2025

PROGRAMA: 9 - DESPESA E CONSULTORIA JURIDICA DO MUNICIPIO

RESPONSÁVEL: Responsável: 2 - PREFEITURA MUNICIPAL DE SAO FRANCISCO

OBJETIVO: DESPESA E CONSULTORIA JURIDICA DO MUNICIPIO

DESPESAS	2022	2023	2024	2025	TOTAL
DESPESAS CORRENTES	253.800,00	279.180,00	307.098,00	337.807,80	1.177.885,80
DESPESAS DE CAPITAL	500,00	550,00	605,00	665,50	2.320,50
TOTAL	254.300,00	279.730,00	307.703,00	338.473,30	1.180.206,30

PRODUTO	DESPESAS	2022	2023	2024	2025	TOTAL
AÇÃO: 1043 - AQUISIÇÃO DE EQUIPAMENTOS, MOBILIÁRIOS E VEÍCULOS PARA A PROCURADORIA GERAL						

	Meta Física:	0,00	0,00	0,00	0,00	0,00
	DESPESAS CORRENTES	0,00	0,00	0,00	0,00	0,00
	DESPESAS DE CAPITAL	500,00	550,00	605,00	665,50	2.320,50
	TOTAL	500,00	550,00	605,00	665,50	2.320,50

AÇÃO: 2038 - ATENDIMENTO A PRECATÓRIOS						
---	--	--	--	--	--	--

	Meta Física:	0,00	0,00	0,00	0,00	0,00
	DESPESAS CORRENTES	200.000,00	220.000,00	242.000,00	266.200,00	928.200,00
	DESPESAS DE CAPITAL	0,00	0,00	0,00	0,00	0,00
	TOTAL	200.000,00	220.000,00	242.000,00	266.200,00	928.200,00

AÇÃO: 2039 - MANUTENÇÃO DA PROCURADORIA GERAL						
--	--	--	--	--	--	--

	Meta Física:	0,00	0,00	0,00	0,00	0,00
	DESPESAS CORRENTES	53.800,00	59.180,00	65.098,00	71.607,80	249.685,80
	DESPESAS DE CAPITAL	0,00	0,00	0,00	0,00	0,00
	TOTAL	53.800,00	59.180,00	65.098,00	71.607,80	249.685,80

Assinatura



PROGRAMAS

PPA 2022 - 2025

PROGRAMA: 7 - SAUDE HUMANIZACAO DO ATENDIMENTO AO CIDADAO

RESPONSÁVEL: Responsável: 11 - SECRETARIA DE SAUDE

OBJETIVO: SAUDE HUMANIZACAO DO ATENDIMENTO AO CIDADAO

DESPESAS	2022	2023	2024	2025	TOTAL
DESPESAS CORRENTES	3.663.735,00	4.030.108,50	4.433.119,35	4.876.431,29	17.003.394,14
DESPESAS DE CAPITAL	150.000,00	165.000,00	181.500,00	199.650,00	696.150,00
TOTAL	3.813.735,00	4.195.108,50	4.614.619,35	5.076.081,29	17.699.544,14

PRODUTO	DESPESAS	2022	2023	2024	2025	TOTAL
AÇÃO: 1054 - AQUISIÇÃO DE MOBILIÁRIOS, EQUIPAMENTOS E VEÍCULOS PARA A SECRETARIA DE SAÚDE						

	Meta Física:	0,00	0,00	0,00	0,00	0,00
	DESPESAS CORRENTES	0,00	0,00	0,00	0,00	0,00
	DESPESAS DE CAPITAL	63.500,00	69.850,00	76.835,00	84.518,50	294.703,50
	TOTAL	63.500,00	69.850,00	76.835,00	84.518,50	294.703,50

AÇÃO: 1055 - CONSTRUÇÃO, REFORMA E/OU AMPLIAÇÃO DE UNIDADES BÁSICAS DE SAÚDE - UBS						
---	--	--	--	--	--	--

	Meta Física:	0,00	0,00	0,00	0,00	0,00
	DESPESAS CORRENTES	0,00	0,00	0,00	0,00	0,00
	DESPESAS DE CAPITAL	21.000,00	23.100,00	25.410,00	27.951,00	97.461,00
	TOTAL	21.000,00	23.100,00	25.410,00	27.951,00	97.461,00

AÇÃO: 1056 - CONSTRUÇÃO, REFORMA E/OU AMPLIAÇÃO DE ACADEMIA DA SAÚDE						
---	--	--	--	--	--	--

	Meta Física:	0,00	0,00	0,00	0,00	0,00
	DESPESAS CORRENTES	0,00	0,00	0,00	0,00	0,00
	DESPESAS DE CAPITAL	1.500,00	1.650,00	1.815,00	1.996,50	6.961,50
	TOTAL	1.500,00	1.650,00	1.815,00	1.996,50	6.961,50

Assinatura



PROGRAMAS

PPA 2022 - 2025

AÇÃO: 1057 - IMPLANTAÇÃO DE PROJETOS DE ACESSIBILIDADES PARA PESSOAS COM DEFICIÊNCIA - PcD

	Meta Física:	0,00	0,00	0,00	0,00	0,00
	DESPESAS CORRENTES	0,00	0,00	0,00	0,00	0,00
	DESPESAS DE CAPITAL	500,00	550,00	605,00	665,50	2.320,50
	TOTAL	500,00	550,00	605,00	665,50	2.320,50

AÇÃO: 1058 - CONSTRUÇÃO, REFORMA E/OU AMPLIAÇÃO DO PRÉDIO DA FARMÁCIA BÁSICA

	Meta Física:	0,00	0,00	0,00	0,00	0,00
	DESPESAS CORRENTES	0,00	0,00	0,00	0,00	0,00
	DESPESAS DE CAPITAL	1.500,00	1.650,00	1.815,00	1.996,50	6.961,50
	TOTAL	1.500,00	1.650,00	1.815,00	1.996,50	6.961,50

AÇÃO: 2048 - GESTÃO DA ATIVIDADES ADMINISTRATIVAS DA SECRETARIA DE SAÚDE

	Meta Física:	0,00	0,00	0,00	0,00	0,00
	DESPESAS CORRENTES	1.919.335,00	2.111.268,50	2.322.395,35	2.554.634,89	8.907.633,74
	DESPESAS DE CAPITAL	0,00	0,00	0,00	0,00	0,00
	TOTAL	1.919.335,00	2.111.268,50	2.322.395,35	2.554.634,89	8.907.633,74

AÇÃO: 2049 - MANUTENÇÃO DOS CONSELHOS VINCULADOS A SAÚDE

	Meta Física:	0,00	0,00	0,00	0,00	0,00
	DESPESAS CORRENTES	2.500,00	2.750,00	3.025,00	3.327,50	11.602,50
	DESPESAS DE CAPITAL	0,00	0,00	0,00	0,00	0,00
	TOTAL	2.500,00	2.750,00	3.025,00	3.327,50	11.602,50

AÇÃO: 2050 - DEMAIS PROGRAMAS DO GOVERNO ESTADUAL E FEDERAL

	Meta Física:	0,00	0,00	0,00	0,00	0,00
	DESPESAS CORRENTES	10.000,00	11.000,00	12.100,00	13.310,00	46.410,00
	DESPESAS DE CAPITAL	20.500,00	22.550,00	24.805,00	27.285,50	95.140,50
	TOTAL	30.500,00	33.550,00	36.905,00	40.595,50	141.550,50

Assinatura



PROGRAMAS

PPA 2022 - 2025

AÇÃO: 2051 - QUALIFICAÇÃO E CAPACITAÇÃO DOS SERVIDORES DA SAÚDE

	Meta Física:	0,00	0,00	0,00	0,00	0,00
	DESPESAS CORRENTES	2.700,00	2.970,00	3.267,00	3.593,70	12.530,70
	DESPESAS DE CAPITAL	0,00	0,00	0,00	0,00	0,00
	TOTAL	2.700,00	2.970,00	3.267,00	3.593,70	12.530,70

AÇÃO: 2052 - MANUTENÇÃO DE CONSÓRCIO PÚBLICO

	Meta Física:	0,00	0,00	0,00	0,00	0,00
	DESPESAS CORRENTES	4.500,00	4.950,00	5.445,00	5.989,50	20.884,50
	DESPESAS DE CAPITAL	0,00	0,00	0,00	0,00	0,00
	TOTAL	4.500,00	4.950,00	5.445,00	5.989,50	20.884,50

AÇÃO: 2053 - CONCURSO PÚBLICO

	Meta Física:	0,00	0,00	0,00	0,00	0,00
	DESPESAS CORRENTES	2.000,00	2.200,00	2.420,00	2.662,00	9.282,00
	DESPESAS DE CAPITAL	0,00	0,00	0,00	0,00	0,00
	TOTAL	2.000,00	2.200,00	2.420,00	2.662,00	9.282,00

AÇÃO: 2054 - GESTÃO DA ATENÇÃO PRIMÁRIA EM SAÚDE

	Meta Física:	0,00	0,00	0,00	0,00	0,00
	DESPESAS CORRENTES	56.100,00	61.710,00	67.881,00	74.669,10	260.360,10
	DESPESAS DE CAPITAL	5.000,00	5.500,00	6.050,00	6.655,00	23.205,00
	TOTAL	61.100,00	67.210,00	73.931,00	81.324,10	283.565,10

AÇÃO: 2055 - SAÚDE BUCAL

	Meta Física:	0,00	0,00	0,00	0,00	0,00
	DESPESAS CORRENTES	250.600,00	275.660,00	303.226,00	333.548,60	1.163.034,60
	DESPESAS DE CAPITAL	500,00	550,00	605,00	665,50	2.320,50
	TOTAL	251.100,00	276.210,00	303.831,00	334.214,10	1.165.355,10

Assinatura



PROGRAMAS

PPA 2022 - 2025

AÇÃO: 2056 - SAÚDE DA FAMÍLIA

	Meta Física:	0,00	0,00	0,00	0,00	0,00
	DESPESAS CORRENTES	663.000,00	729.300,00	802.230,00	882.453,00	3.076.983,00
	DESPESAS DE CAPITAL	5.500,00	6.050,00	6.655,00	7.320,50	25.525,50
	TOTAL	668.500,00	735.350,00	808.885,00	889.773,50	3.102.508,50

AÇÃO: 2057 - PROGRAMA MAIS MÉDICOS PARA O BRASIL

	Meta Física:	0,00	0,00	0,00	0,00	0,00
	DESPESAS CORRENTES	500,00	550,00	605,00	665,50	2.320,50
	DESPESAS DE CAPITAL	0,00	0,00	0,00	0,00	0,00
	TOTAL	500,00	550,00	605,00	665,50	2.320,50

AÇÃO: 2058 - AGENTES COMUNITÁRIOS DE SAÚDE - ACS

	Meta Física:	0,00	0,00	0,00	0,00	0,00
	DESPESAS CORRENTES	325.500,00	358.050,00	393.855,00	433.240,50	1.510.645,50
	DESPESAS DE CAPITAL	6.000,00	6.600,00	7.260,00	7.986,00	27.846,00
	TOTAL	331.500,00	364.650,00	401.115,00	441.226,50	1.538.491,50

AÇÃO: 2060 - TETO MUNICIPAL DA ATENÇÃO ESPECIALIZADA EM SAÚDE

	Meta Física:	0,00	0,00	0,00	0,00	0,00
	DESPESAS CORRENTES	72.300,00	79.530,00	87.483,00	96.231,30	335.544,30
	DESPESAS DE CAPITAL	500,00	550,00	605,00	665,50	2.320,50
	TOTAL	72.800,00	80.080,00	88.088,00	96.896,80	337.864,80

AÇÃO: 2061 - PROGRAMA DE ASSISTÊNCIA FARMACÊUTICA BÁSICA

	Meta Física:	0,00	0,00	0,00	0,00	0,00
	DESPESAS CORRENTES	36.500,00	40.150,00	44.165,00	48.581,50	169.396,50
	DESPESAS DE CAPITAL	0,00	0,00	0,00	0,00	0,00
	TOTAL	36.500,00	40.150,00	44.165,00	48.581,50	169.396,50

Maximiliano



PROGRAMAS

PPA 2022 - 2025

AÇÃO: 2062 - MANUTENÇÃO DA VIGILÂNCIA SANITÁRIA

	Meta Física:	0,00	0,00	0,00	0,00	0,00
	DESPESAS CORRENTES	134.700,00	148.170,00	162.987,00	179.285,70	625.142,70
	DESPESAS DE CAPITAL	500,00	550,00	605,00	665,50	2.320,50
	TOTAL	135.200,00	148.720,00	163.592,00	179.951,20	627.463,20

AÇÃO: 2063 - VIGILÂNCIA EM SAÚDE

	Meta Física:	0,00	0,00	0,00	0,00	0,00
	DESPESAS CORRENTES	134.500,00	147.950,00	162.745,00	179.019,50	624.214,50
	DESPESAS DE CAPITAL	500,00	550,00	605,00	665,50	2.320,50
	TOTAL	135.000,00	148.500,00	163.350,00	179.685,00	626.535,00

AÇÃO: 2092 - ENFRENTAMENTO DA EMERGÊNCIA DE SAÚDE PÚBLICA DE IMPORTÂNCIA INTERNACIONAL DECORRENTE DO CORONAVIRUS

	Meta Física:	0,00	0,00	0,00	0,00	0,00
	DESPESAS CORRENTES	49.000,00	53.900,00	59.290,00	65.219,00	227.409,00
	DESPESAS DE CAPITAL	23.000,00	25.300,00	27.830,00	30.613,00	106.743,00
	TOTAL	72.000,00	79.200,00	87.120,00	95.832,00	334.152,00

Assinatura



PROGRAMAS

PPA 2022 - 2025

PROGRAMA: 6 - PROTECAO E INCLUSAO SOCIAL C/ENFASE A POPULACAO MAIS VULNERAVEL

RESPONSÁVEL: Responsável: 12 - SECRETARIA MUNICIPAL DE ASSISTENCIA SOCIAL

OBJETIVO: PROTECAO E INCLUSAO SOCIAL C/ENFASE A POPULACAO MAIS VULNERAVEL

DESPESAS	2022	2023	2024	2025	TOTAL
DESPESAS CORRENTES	1.732.100,00	1.905.310,00	2.095.841,00	2.305.425,10	8.038.676,10
DESPESAS DE CAPITAL	128.456,00	141.301,60	155.431,76	170.974,94	596.164,30
TOTAL	1.860.556,00	2.046.611,60	2.251.272,76	2.476.400,04	8.634.840,40

PRODUTO	DESPESAS	2022	2023	2024	2025	TOTAL
AÇÃO: 1059 - AQUISIÇÃO DE EQUIPAMENTOS, MOBILIÁRIOS E VEÍCULOS PARA A SECRETARIA MUNICIPAL DE ASSISTÊNCIA SOCIAL						

	Meta Física:	0,00	0,00	0,00	0,00	0,00
	DESPESAS CORRENTES	0,00	0,00	0,00	0,00	0,00
	DESPESAS DE CAPITAL	21.500,00	23.650,00	26.015,00	28.616,50	99.781,50
	TOTAL	21.500,00	23.650,00	26.015,00	28.616,50	99.781,50

AÇÃO: 1060 - CONSTRUÇÃO, REFORMA E/OU AMPLIAÇÃO DA SEDE DOS CONSELHOS						
--	--	--	--	--	--	--

	Meta Física:	0,00	0,00	0,00	0,00	0,00
	DESPESAS CORRENTES	0,00	0,00	0,00	0,00	0,00
	DESPESAS DE CAPITAL	21.000,00	23.100,00	25.410,00	27.951,00	97.461,00
	TOTAL	21.000,00	23.100,00	25.410,00	27.951,00	97.461,00

AÇÃO: 1061 - CONSTRUÇÃO, REFORMA E/OU AMPLIAÇÃO DA SEDE DA SECRETARIA MUNICIPAL DE ASSISTÊNCIA SOCIAL						
--	--	--	--	--	--	--

	Meta Física:	0,00	0,00	0,00	0,00	0,00
	DESPESAS CORRENTES	0,00	0,00	0,00	0,00	0,00
	DESPESAS DE CAPITAL	1.000,00	1.100,00	1.210,00	1.331,00	4.641,00
	TOTAL	1.000,00	1.100,00	1.210,00	1.331,00	4.641,00

Assinada



PROGRAMAS

PPA 2022 - 2025

AÇÃO: 1062 - CONSTRUÇÃO, REFORMA E/OU AMPLIAÇÃO DO CREAS

	Meta Física:	0,00	0,00	0,00	0,00	0,00
	DESPESAS CORRENTES	0,00	0,00	0,00	0,00	0,00
	DESPESAS DE CAPITAL	21.500,00	23.650,00	26.015,00	28.616,50	99.781,50
	TOTAL	21.500,00	23.650,00	26.015,00	28.616,50	99.781,50

AÇÃO: 1063 - CONSTRUÇÃO, REFORMA E/OU AMPLIAÇÃO DO CRAS

	Meta Física:	0,00	0,00	0,00	0,00	0,00
	DESPESAS CORRENTES	0,00	0,00	0,00	0,00	0,00
	DESPESAS DE CAPITAL	19.550,00	21.505,00	23.655,50	26.021,05	90.731,55
	TOTAL	19.550,00	21.505,00	23.655,50	26.021,05	90.731,55

AÇÃO: 2064 - MANUTENÇÃO DA SECRETARIA MUNICIPAL DE ASSISTÊNCIA SOCIAL

	Meta Física:	0,00	0,00	0,00	0,00	0,00
	DESPESAS CORRENTES	579.650,00	637.615,00	701.376,50	771.514,15	2.690.155,65
	DESPESAS DE CAPITAL	1.756,00	1.931,60	2.124,76	2.337,24	8.149,60
	TOTAL	581.406,00	639.546,60	703.501,26	773.851,39	2.698.305,25

AÇÃO: 2065 - FORTALECIMENTO DOS CONSELHOS MUNICIPAIS VINCULADOS A SECRETARIA MUNICIPAL DE ASSISTÊNCIA SOCIAL

	Meta Física:	0,00	0,00	0,00	0,00	0,00
	DESPESAS CORRENTES	3.000,00	3.300,00	3.630,00	3.993,00	13.923,00
	DESPESAS DE CAPITAL	500,00	550,00	605,00	665,50	2.320,50
	TOTAL	3.500,00	3.850,00	4.235,00	4.658,50	16.243,50

AÇÃO: 2066 - CONFERÊNCIA MUNICIPAL DE ASSISTÊNCIA SOCIAL

	Meta Física:	0,00	0,00	0,00	0,00	0,00
	DESPESAS CORRENTES	4.000,00	4.400,00	4.840,00	5.324,00	18.564,00
	DESPESAS DE CAPITAL	0,00	0,00	0,00	0,00	0,00
	TOTAL	4.000,00	4.400,00	4.840,00	5.324,00	18.564,00

Assinatura



PROGRAMAS

PPA 2022 - 2025

AÇÃO: 2067 - PROGRAMA BOLSA SÃO FRANCISCO

	Meta Física:	0,00	0,00	0,00	0,00	0,00
	DESpesas Correntes	1.500,00	1.650,00	1.815,00	1.996,50	6.961,50
	DESpesas de Capital	0,00	0,00	0,00	0,00	0,00
	TOTAL	1.500,00	1.650,00	1.815,00	1.996,50	6.961,50

AÇÃO: 2068 - PROGRAMA BOLSA ALUGUEL

	Meta Física:	0,00	0,00	0,00	0,00	0,00
	DESpesas Correntes	500,00	550,00	605,00	665,50	2.320,50
	DESpesas de Capital	0,00	0,00	0,00	0,00	0,00
	TOTAL	500,00	550,00	605,00	665,50	2.320,50

AÇÃO: 2069 - QUALIFICAÇÃO E CAPACITAÇÃO DOS SERVIDORES DA SECRETARIA MUNICIPAL DE ASSISTÊNCIA SOCIAL

	Meta Física:	0,00	0,00	0,00	0,00	0,00
	DESpesas Correntes	6.500,00	7.150,00	7.865,00	8.651,50	30.166,50
	DESpesas de Capital	0,00	0,00	0,00	0,00	0,00
	TOTAL	6.500,00	7.150,00	7.865,00	8.651,50	30.166,50

AÇÃO: 2070 - MANUTENÇÃO DO FUNDO MUNICIPAL DE ASSISTÊNCIA SOCIAL

	Meta Física:	0,00	0,00	0,00	0,00	0,00
	DESpesas Correntes	11.600,00	12.760,00	14.036,00	15.439,60	53.835,60
	DESpesas de Capital	1.500,00	1.650,00	1.815,00	1.996,50	6.961,50
	TOTAL	13.100,00	14.410,00	15.851,00	17.436,10	60.797,10

AÇÃO: 2071 - DEMAIS PROGRAMAS E SERVIÇOS DO GOVERNO FEDERAL E/OU ESTADUAL

	Meta Física:	0,00	0,00	0,00	0,00	0,00
	DESpesas Correntes	16.500,00	18.150,00	19.965,00	21.961,50	76.576,50
	DESpesas de Capital	3.000,00	3.300,00	3.630,00	3.993,00	13.923,00
	TOTAL	19.500,00	21.450,00	23.595,00	25.954,50	90.499,50

Assinatura



PROGRAMAS

PPA 2022 - 2025

AÇÃO: 2072 - BLOCO DA GESTÃO DO PROGRAMA BOLSA FAMÍLIA E CADASTRO ÚNICO

	Meta Física:	0,00	0,00	0,00	0,00	0,00
	DESpesas Correntes	94.500,00	103.950,00	114.345,00	125.779,50	438.574,50
	DESpesas de Capital	2.000,00	2.200,00	2.420,00	2.662,00	9.282,00
	TOTAL	96.500,00	106.150,00	116.765,00	128.441,50	447.856,50

AÇÃO: 2073 - MANUTENÇÃO DO CONSELHO MUNICIPAL DE ASSISTÊNCIA SOCIAL

	Meta Física:	0,00	0,00	0,00	0,00	0,00
	DESpesas Correntes	13.000,00	14.300,00	15.730,00	17.303,00	60.333,00
	DESpesas de Capital	2.000,00	2.200,00	2.420,00	2.662,00	9.282,00
	TOTAL	15.000,00	16.500,00	18.150,00	19.965,00	69.615,00

AÇÃO: 2074 - BENEFÍCIO EVENTUAL

	Meta Física:	0,00	0,00	0,00	0,00	0,00
	DESpesas Correntes	157.500,00	173.250,00	190.575,00	209.632,50	730.957,50
	DESpesas de Capital	0,00	0,00	0,00	0,00	0,00
	TOTAL	157.500,00	173.250,00	190.575,00	209.632,50	730.957,50

AÇÃO: 2075 - BENEFÍCIO DE PRESTAÇÃO CONTINUADA NA ESCOLA

	Meta Física:	0,00	0,00	0,00	0,00	0,00
	DESpesas Correntes	1.500,00	1.650,00	1.815,00	1.996,50	6.961,50
	DESpesas de Capital	0,00	0,00	0,00	0,00	0,00
	TOTAL	1.500,00	1.650,00	1.815,00	1.996,50	6.961,50

AÇÃO: 2076 - COFINANCIAMENTO ESTADUAL DA PROTEÇÃO SOCIAL ESPECIAL

	Meta Física:	0,00	0,00	0,00	0,00	0,00
	DESpesas Correntes	8.100,00	8.910,00	9.801,00	10.781,10	37.592,10
	DESpesas de Capital	500,00	550,00	605,00	665,50	2.320,50
	TOTAL	8.600,00	9.460,00	10.406,00	11.446,60	39.912,60

Assinatura



PROGRAMAS

PPA 2022 - 2025

AÇÃO: 2077 - APOIO AO CONTROLE SOCIAL DO IGD SUAS

	Meta Física:	0,00	0,00	0,00	0,00	0,00
	DESpesas Correntes	14.400,00	15.840,00	17.424,00	19.166,40	66.830,40
	DESpesas de Capital	21.100,00	23.210,00	25.531,00	28.084,10	97.925,10
	TOTAL	35.500,00	39.050,00	42.955,00	47.250,50	164.755,50

AÇÃO: 2078 - PROGRAMA CRIANÇA FELIZ

	Meta Física:	0,00	0,00	0,00	0,00	0,00
	DESpesas Correntes	56.500,00	62.150,00	68.365,00	75.201,50	262.216,50
	DESpesas de Capital	1.000,00	1.100,00	1.210,00	1.331,00	4.641,00
	TOTAL	57.500,00	63.250,00	69.575,00	76.532,50	266.857,50

AÇÃO: 2079 - IMPLANTAÇÃO DE PROJETOS DE ACESSIBILIDADES PARA PESSOAS COM DEFICIÊNCIA - PcD

	Meta Física:	0,00	0,00	0,00	0,00	0,00
	DESpesas Correntes	3.500,00	3.850,00	4.235,00	4.658,50	16.243,50
	DESpesas de Capital	1.000,00	1.100,00	1.210,00	1.331,00	4.641,00
	TOTAL	4.500,00	4.950,00	5.445,00	5.989,50	20.884,50

AÇÃO: 2080 - MANUTENÇÃO DO CONSELHO TUTELAR

	Meta Física:	0,00	0,00	0,00	0,00	0,00
	DESpesas Correntes	257.150,00	282.865,00	311.151,50	342.266,65	1.193.433,15
	DESpesas de Capital	1.050,00	1.155,00	1.270,50	1.397,55	4.873,05
	TOTAL	258.200,00	284.020,00	312.422,00	343.664,20	1.198.306,20

AÇÃO: 2081 - COFINANCIAMENTO ESTADUAL DA PROTEÇÃO SOCIAL BÁSICA

	Meta Física:	0,00	0,00	0,00	0,00	0,00
	DESpesas Correntes	156.000,00	171.600,00	188.760,00	207.636,00	723.996,00
	DESpesas de Capital	1.000,00	1.100,00	1.210,00	1.331,00	4.641,00
	TOTAL	157.000,00	172.700,00	189.970,00	208.967,00	728.637,00

Assinatura



PROGRAMAS

PPA 2022 - 2025

AÇÃO: 2082 - BLOCO DA PROTEÇÃO SOCIAL BÁSICA

	Meta Física:	0,00	0,00	0,00	0,00	0,00
	DESPESAS CORRENTES	139.300,00	153.230,00	168.553,00	185.408,30	646.491,30
	DESPESAS DE CAPITAL	1.500,00	1.650,00	1.815,00	1.996,50	6.961,50
	TOTAL	140.800,00	154.880,00	170.368,00	187.404,80	653.452,80

AÇÃO: 2083 - BLOCO DA PROTEÇÃO SOCIAL DE MÉDIA E ALTA COMPLEXIDADE

	Meta Física:	0,00	0,00	0,00	0,00	0,00
	DESPESAS CORRENTES	161.900,00	178.090,00	195.899,00	215.488,90	751.377,90
	DESPESAS DE CAPITAL	2.000,00	2.200,00	2.420,00	2.662,00	9.282,00
	TOTAL	163.900,00	180.290,00	198.319,00	218.150,90	760.659,90

AÇÃO: 2084 - BLOCO DA GESTÃO DOS SUAS

	Meta Física:	0,00	0,00	0,00	0,00	0,00
	DESPESAS CORRENTES	6.000,00	6.600,00	7.260,00	7.986,00	27.846,00
	DESPESAS DE CAPITAL	1.500,00	1.650,00	1.815,00	1.996,50	6.961,50
	TOTAL	7.500,00	8.250,00	9.075,00	9.982,50	34.807,50

AÇÃO: 2085 - APOIO AO CONTROLE SOCIAL DO PBF

	Meta Física:	0,00	0,00	0,00	0,00	0,00
	DESPESAS CORRENTES	8.000,00	8.800,00	9.680,00	10.648,00	37.128,00
	DESPESAS DE CAPITAL	1.000,00	1.100,00	1.210,00	1.331,00	4.641,00
	TOTAL	9.000,00	9.900,00	10.890,00	11.979,00	41.769,00

AÇÃO: 2086 - MANUTENÇÃO DO CONSELHO MUNICIPAL DOS DIREITOS DA CRIANÇA E DO ADOLESCENTE

	Meta Física:	0,00	0,00	0,00	0,00	0,00
	DESPESAS CORRENTES	5.000,00	5.500,00	6.050,00	6.655,00	23.205,00
	DESPESAS DE CAPITAL	1.000,00	1.100,00	1.210,00	1.331,00	4.641,00
	TOTAL	6.000,00	6.600,00	7.260,00	7.986,00	27.846,00

Assinatura



PROGRAMAS

PPA 2022 - 2025

AÇÃO: 2087 - MANUTENÇÃO DO FUNDO MUNICIPAL DOS DIREITOS DA CRIANÇA E DO ADOLESCENTE

	Meta Física:	0,00	0,00	0,00	0,00	0,00
	DESpesas Correntes	7.000,00	7.700,00	8.470,00	9.317,00	32.487,00
	DESpesas de Capital	0,00	0,00	0,00	0,00	0,00
	TOTAL	7.000,00	7.700,00	8.470,00	9.317,00	32.487,00

AÇÃO: 2091 - CONCURSO PÚBLICO

	Meta Física:	0,00	0,00	0,00	0,00	0,00
	DESpesas Correntes	1.500,00	1.650,00	1.815,00	1.996,50	6.961,50
	DESpesas de Capital	0,00	0,00	0,00	0,00	0,00
	TOTAL	1.500,00	1.650,00	1.815,00	1.996,50	6.961,50

AÇÃO: 2094 - ENFRENTAMENTO DA EMERGÊNCIA DE SAÚDE PÚBLICA DE IMPORTÂNCIA INTERNACIONAL DECORRENTE DO COVID-19

	Meta Física:	0,00	0,00	0,00	0,00	0,00
	DESpesas Correntes	18.000,00	19.800,00	21.780,00	23.958,00	83.538,00
	DESpesas de Capital	500,00	550,00	605,00	665,50	2.320,50
	TOTAL	18.500,00	20.350,00	22.385,00	24.623,50	85.858,50
	TOTAL GERAL META FÍSICA:	0,00	0,00	0,00	0,00	0,00
	TOTAL GERAL FINANCEIRA	20.000.000,00	22.000.000,00	24.200.000,00	26.620.000,01	92.820.000,01

Assinatura



PROGRAMAS DE GOVERNO - FINALÍSTICOS - ANEXO IV

PPA 2022 - 2025

PROGRAMA: 8 - ATUACAO LEGISLATIVA
RESPONSÁVEL: Responsável: 1 - CAMARA MUNICIPAL
OBJETIVO: ATUACAO LEGISLATIVA

2022	2023	2024	2025	TOTAL
1.165.900,00	1.282.490,00	1.410.739,00	1.551.812,90	5.410.941,90

ESFERA FISCAL

PROJETOS

AÇÃO PRODUTO	2022	2023	2024	2025	TOTAL
Regionalização: 1001 - CONSTRUÇÃO E REFORMA DO PRÉDIO DA CÂMARA MUNICIPAL	Meta Física: 0,00	0,00	0,00	0,00	0,00
	Financeira (R\$): 20.000,00	22.000,00	24.200,00	26.620,00	92.820,00

ATIVIDADES

AÇÃO PRODUTO	2022	2023	2024	2025	TOTAL
Regionalização: 2001 - MANUTENÇÃO DA CÂMARA MUNICIPAL	Meta Física: 0,00	0,00	0,00	0,00	0,00
	Financeira (R\$): 1.130.900,00	1.243.990,00	1.368.389,00	1.505.227,90	5.248.506,90
Regionalização: 2002 - CONCURSO PÚBLICO	Meta Física: 0,00	0,00	0,00	0,00	0,00
	Financeira (R\$): 15.000,00	16.500,00	18.150,00	19.965,00	69.615,00

Assinatura



PREFEITURA MUN DE SAO FRANCISCO
 PRACA SANTOS SOBRINHO, 246, CENTRO
 CEP: 49.945-000
 CNPJ: 13.118.435/0001-87

PROGRAMAS DE GOVERNO - FINALÍSTICOS - ANEXO IV

PPA 2022 - 2025

PROGRAMA: 1 - FORTALECIMENTO DA GESTAO INSTITUCIONAL
RESPONSÁVEL: Responsável: 2 - PREFEITURA MUNICIPAL DE SAO FRANCISCO
OBJETIVO: FORTALECIMENTO DA GESTAO INSTITUCIONAL

2022	2023	2024	2025	TOTAL
3.330.224,00	3.663.246,40	4.029.571,04	4.432.528,14	15.455.569,58

ESFERA FISCAL						
PROJETOS						
AÇÃO PRODUTO		2022	2023	2024	2025	TOTAL
Regionalização: 1002 - AQUISIÇÃO DE EQUIPAMENTOS, MOBILIÁRIOS E VEÍCULOS PARA O GABINETE DA PREFEITA	Meta Física:	0,00	0,00	0,00	0,00	0,00
	Financeira (R\$):	500,00	550,00	605,00	665,50	2.320,50
Regionalização: 1003 - AQUISIÇÃO DE EQUIPAMENTOS, MOBILIÁRIOS PARA A SECRETARIA PARTICULAR	Meta Física:	0,00	0,00	0,00	0,00	0,00
	Financeira (R\$):	500,00	550,00	605,00	665,50	2.320,50
Regionalização: 1004 - AQUISIÇÃO DE EQUIPAMENTOS, MOBILIÁRIOS E VEÍCULOS PARA A SECRETARIA DE ADMINISTRAÇÃO	Meta Física:	0,00	0,00	0,00	0,00	0,00
	Financeira (R\$):	23.500,00	25.850,00	28.435,00	31.278,50	109.063,50
Regionalização: 1005 - AQUISIÇÃO DE EQUIPAMENTOS, MOBILIÁRIOS E VEÍCULOS PARA A SECRETARIA DE FINANÇAS	Meta Física:	0,00	0,00	0,00	0,00	0,00
	Financeira (R\$):	500,00	550,00	605,00	665,50	2.320,50
Regionalização: 1065 - AQUISIÇÃO DE MOBILIÁRIOS, EQUIPAMENTOS E VEÍCULOS PARA A SECRETARIA DE CONTROLE INTERNO	Meta Física:	0,00	0,00	0,00	0,00	0,00
	Financeira (R\$):	500,00	550,00	605,00	665,50	2.320,50
Regionalização: 1068 - GESTÃO DAS ATIVIDADES ADMINISTRATIVAS DO CONIVALES	Meta Física:	0,00	0,00	0,00	0,00	0,00
	Financeira (R\$):	75.500,00	83.050,00	91.355,00	100.490,50	350.395,50
ATIVIDADES						
AÇÃO PRODUTO		2022	2023	2024	2025	TOTAL

Assinatura



PROGRAMAS DE GOVERNO - FINALÍSTICOS - ANEXO IV

PPA 2022 - 2025

Regionalização: 2003 - MANUTENÇÃO DO GABINETE DA PREFEITA	Meta Física:	0,00	0,00	0,00	0,00	0,00
	Financeira (R\$):	765.800,00	842.380,00	926.618,00	1.019.279,80	3.554.077,80
Regionalização: 2004 - MANUTENÇÃO DA SECRETARIA PARTICULAR	Meta Física:	0,00	0,00	0,00	0,00	0,00
	Financeira (R\$):	80.800,00	88.880,00	97.768,00	107.544,80	374.992,80
Regionalização: 2005 - MANUTENÇÃO DA SECRETARIA DE ADMINISTRAÇÃO	Meta Física:	0,00	0,00	0,00	0,00	0,00
	Financeira (R\$):	949.164,00	1.044.080,40	1.148.488,44	1.263.337,28	4.405.070,12
Regionalização: 2006 - MANUTENÇÃO DE CONVÊNIO PARA A SEGURANÇA PÚBLICA	Meta Física:	0,00	0,00	0,00	0,00	0,00
	Financeira (R\$):	2.000,00	2.200,00	2.420,00	2.662,00	9.282,00
Regionalização: 2007 - QUALIFICAÇÃO DOS SERVIDORES PÚBLICOS MUNICIPAIS	Meta Física:	0,00	0,00	0,00	0,00	0,00
	Financeira (R\$):	2.500,00	2.750,00	3.025,00	3.327,50	11.602,50
Regionalização: 2008 - MANUTENÇÃO DO PONTO DO EMPREENDEDOR	Meta Física:	0,00	0,00	0,00	0,00	0,00
	Financeira (R\$):	3.500,00	3.850,00	4.235,00	4.658,50	16.243,50
Regionalização: 2009 - MANUTENÇÃO DA SECRETARIA DE FINANÇAS	Meta Física:	0,00	0,00	0,00	0,00	0,00
	Financeira (R\$):	539.160,00	593.076,00	652.383,60	717.621,96	2.502.241,56
Regionalização: 2010 - AMORTIZAÇÃO E ENCARGOS COM A DÍVIDA INTERNA	Meta Física:	0,00	0,00	0,00	0,00	0,00
	Financeira (R\$):	205.000,00	225.500,00	248.050,00	272.855,00	951.405,00
Regionalização: 2011 - DESPESAS COM PASEP	Meta Física:	0,00	0,00	0,00	0,00	0,00
	Financeira (R\$):	200.000,00	220.000,00	242.000,00	266.200,00	928.200,00
Regionalização: 2012 - RESERVA DE CONTINGÊNCIA	Meta Física:	0,00	0,00	0,00	0,00	0,00
	Financeira (R\$):	20.000,00	22.000,00	24.200,00	26.620,00	92.820,00
Regionalização: 2042 - MANUTENÇÃO DA SECRETARIA GERAL DE GOVERNO	Meta Física:	0,00	0,00	0,00	0,00	0,00
	Financeira (R\$):	230.600,00	253.660,00	279.026,00	306.928,60	1.070.214,60
Regionalização: 2089 - MANUTENÇÃO DA SECRETARIA DE CONTROLE INTERNO	Meta Física:	0,00	0,00	0,00	0,00	0,00
	Financeira (R\$):	229.200,00	252.120,00	277.332,00	305.065,20	1.063.717,20

Assinatura



PREFEITURA MUN DE SAO FRANCISCO
PRACA SANTOS SOBRINHO, 246, CENTRO
CEP: 49.945-000
CNPJ: 13.118.435/0001-87

PROGRAMAS DE GOVERNO - FINALÍSTICOS - ANEXO IV

PPA 2022 - 2025

Regionalização: 2090 - CONCURSO PÚBLICO	Meta Física:	0,00	0,00	0,00	0,00	0,00
	Financeira (R\$):	1.500,00	1.650,00	1.815,00	1.996,50	6.961,50

Assinatura



PROGRAMAS DE GOVERNO - FINALÍSTICOS - ANEXO IV

PPA 2022 - 2025

PROGRAMA: 2 - DESENVOLVIMENTO AS POTENCIALIDADES MUNICIPAIS
RESPONSÁVEL: Responsável: 2 - PREFEITURA MUNICIPAL DE SAO FRANCISCO
OBJETIVO: DESENVOLVIMENTO AS POTENCIALIDADES MUNICIPAIS

2022	2023	2024	2025	TOTAL
328.090,00	360.899,00	396.988,90	436.687,79	1.522.665,69

ESFERA FISCAL

PROJETOS

AÇÃO PRODUTO		2022	2023	2024	2025	TOTAL
Regionalização: 1016 - CONSTRUÇÃO DA SEDE DA SECRETARIA DE ESPORTE, LAZER E TURISMO	Meta Física:	0,00	0,00	0,00	0,00	0,00
	Financeira (R\$):	1.000,00	1.100,00	1.210,00	1.331,00	4.641,00
Regionalização: 1017 - CONSTRUÇÃO, REFORMA E/OU AMPLIAÇÃO DE QUIOSQUES	Meta Física:	0,00	0,00	0,00	0,00	0,00
	Financeira (R\$):	1.000,00	1.100,00	1.210,00	1.331,00	4.641,00
Regionalização: 1018 - CONSTRUÇÃO DE BALNEÁRIO	Meta Física:	0,00	0,00	0,00	0,00	0,00
	Financeira (R\$):	1.000,00	1.100,00	1.210,00	1.331,00	4.641,00
Regionalização: 1048 - AQUISIÇÃO DE EQUIPAMENTOS, MOBILIÁRIOS, IMPLEMENTOS AGRÍCOLAS E VEÍCULOS PARA A SECRETARIA DE AGRICULTURA E MEIO AMBIENTE	Meta Física:	0,00	0,00	0,00	0,00	0,00
	Financeira (R\$):	1.000,00	1.100,00	1.210,00	1.331,00	4.641,00
Regionalização: 1049 - CONSTRUÇÃO, REFORMA E/OU AMPLIAÇÃO DO MERCADO MUNICIPAL	Meta Física:	0,00	0,00	0,00	0,00	0,00
	Financeira (R\$):	2.000,00	2.200,00	2.420,00	2.662,00	9.282,00
Regionalização: 1050 - CONSTRUÇÃO, REFORMA E/OU AMPLIAÇÃO DO MATADOURO MUNICIPAL	Meta Física:	0,00	0,00	0,00	0,00	0,00
	Financeira (R\$):	1.000,00	1.100,00	1.210,00	1.331,00	4.641,00
Regionalização: 1051 - CONSTRUÇÃO DA CASA DE FARINHA	Meta Física:	0,00	0,00	0,00	0,00	0,00
	Financeira (R\$):	1.000,00	1.100,00	1.210,00	1.331,00	4.641,00

Assinatura



PREFEITURA MUN DE SAO FRANCISCO
 PRACA SANTOS SOBRINHO, 246, CENTRO
 CEP: 49.945-000
 CNPJ: 13.118.435/0001-87

PROGRAMAS DE GOVERNO - FINALÍSTICOS - ANEXO IV

PPA 2022 - 2025

Regionalização: 1052 - CONSTRUÇÃO DE GALPÃO DE BENEFICIAMENTO	Meta Física:	0,00	0,00	0,00	0,00	0,00
	Financeira (R\$):	1.000,00	1.100,00	1.210,00	1.331,00	4.641,00
Regionalização: 1053 - CONSTRUÇÃO, REFORMA E/OU AMPLIAÇÃO DE POÇO ARTESIANO	Meta Física:	0,00	0,00	0,00	0,00	0,00
	Financeira (R\$):	1.000,00	1.100,00	1.210,00	1.331,00	4.641,00
Regionalização: 1072 - GALPÃO DE RECICLAGEM	Meta Física:	0,00	0,00	0,00	0,00	0,00
	Financeira (R\$):	10.000,00	11.000,00	12.100,00	13.310,00	46.410,00
ATIVIDADES						
AÇÃO PRODUTO		2022	2023	2024	2025	TOTAL
Regionalização: 2033 - PROMOÇÃO DO TURISMO LOCAL	Meta Física:	0,00	0,00	0,00	0,00	0,00
	Financeira (R\$):	4.000,00	4.400,00	4.840,00	5.324,00	18.564,00
Regionalização: 2043 - GESTÃO AMBIENTAL	Meta Física:	0,00	0,00	0,00	0,00	0,00
	Financeira (R\$):	2.500,00	2.750,00	3.025,00	3.327,50	11.602,50
Regionalização: 2045 - APOIO A AGRICULTURA	Meta Física:	0,00	0,00	0,00	0,00	0,00
	Financeira (R\$):	2.500,00	2.750,00	3.025,00	3.327,50	11.602,50
Regionalização: 2046 - MANUTENÇÃO DA SECRETARIA DE AGRICULTURA E MEIO AMBIENTE	Meta Física:	0,00	0,00	0,00	0,00	0,00
	Financeira (R\$):	297.090,00	326.799,00	359.478,90	395.426,79	1.378.794,69
Regionalização: 2047 - QUALIFICAÇÃO E CAPACITAÇÃO DOS SERVIDORES DA AGRICULTURA	Meta Física:	0,00	0,00	0,00	0,00	0,00
	Financeira (R\$):	2.000,00	2.200,00	2.420,00	2.662,00	9.282,00

Assinatura



PROGRAMAS DE GOVERNO - FINALÍSTICOS - ANEXO IV

PPA 2022 - 2025

PROGRAMA: 3 - GESTAO DE INFRA-ESTRUTURA E SERVICOS URBANOS
RESPONSÁVEL: Responsável: 2 - PREFEITURA MUNICIPAL DE SAO FRANCISCO
OBJETIVO: GESTAO DE INFRA-ESTRUTURA E SERVICOS URBANOS

2022	2023	2024	2025	TOTAL
3.265.050,00	3.591.555,00	3.950.710,50	4.345.781,55	15.153.097,05

ESFERA FISCAL						
PROJETOS						
AÇÃO PRODUTO		2022	2023	2024	2025	TOTAL
Regionalização: 1024 - AQUISIÇÃO DE MÁQUINAS, EQUIPAMENTOS, MOBILIÁRIOS E VEÍCULOS PARA A SECRETARIA DE OBRAS, TRANSPORTE E SERV. URBANOS	Meta Física:	0,00	0,00	0,00	0,00	0,00
	Financeira (R\$):	4.500,00	4.950,00	5.445,00	5.989,50	20.884,50
Regionalização: 1025 - CONSTRUÇÃO DA SEDE DA SECRETARIA DE OBRAS, TRANSPORTE E SERVIÇOS URBANOS	Meta Física:	0,00	0,00	0,00	0,00	0,00
	Financeira (R\$):	1.500,00	1.650,00	1.815,00	1.996,50	6.961,50
Regionalização: 1026 - URBANIZAÇÃO E/OU ARBORIZAÇÃO DE VIAS E LOGRADOUROS	Meta Física:	0,00	0,00	0,00	0,00	0,00
	Financeira (R\$):	1.000,00	1.100,00	1.210,00	1.331,00	4.641,00
Regionalização: 1027 - AQUISIÇÃO E/OU DESAPROPRIAÇÃO DE IMÓVEIS	Meta Física:	0,00	0,00	0,00	0,00	0,00
	Financeira (R\$):	1.000,00	1.100,00	1.210,00	1.331,00	4.641,00
Regionalização: 1028 - IMPLANTAÇÃO DE PROJETOS DE ACESSIBILIDADES PARA PESSOAS COM DEFICIÊNCIA - PcD	Meta Física:	0,00	0,00	0,00	0,00	0,00
	Financeira (R\$):	500,00	550,00	605,00	665,50	2.320,50
Regionalização: 1030 - ABERTURA E/OU PAVIMENTAÇÃO DE VIAS, RUAS E AVENIDAS	Meta Física:	0,00	0,00	0,00	0,00	0,00
	Financeira (R\$):	352.000,00	387.200,00	425.920,00	468.512,00	1.633.632,00
Regionalização: 1031 - CONSTRUÇÃO, REFORMA E /OU AMPLIAÇÃO DE PRAÇAS, PARQUES E/OU JARDINS	Meta Física:	0,00	0,00	0,00	0,00	0,00
	Financeira (R\$):	175.600,00	193.160,00	212.476,00	233.723,60	814.959,60

Maximiliano



PROGRAMAS DE GOVERNO - FINALÍSTICOS - ANEXO IV

PPA 2022 - 2025

Regionalização: 1032 - CONSTRUÇÃO, REFORMA E /OU AMPLIAÇÃO DE PASSAGEM MOLHADA	Meta Física:	0,00	0,00	0,00	0,00	0,00
	Financeira (R\$):	1.500,00	1.650,00	1.815,00	1.996,50	6.961,50
Regionalização: 1033 - CONSTRUÇÃO, REFORMA E/OU AMPLIAÇÃO DE PÓRTICOS	Meta Física:	0,00	0,00	0,00	0,00	0,00
	Financeira (R\$):	72.100,00	79.310,00	87.241,00	95.965,10	334.616,10
Regionalização: 1034 - CONSTRUÇÃO, REFORMA E/OU AMPLIAÇÃO DE CEMITÉRIOS	Meta Física:	0,00	0,00	0,00	0,00	0,00
	Financeira (R\$):	1.000,00	1.100,00	1.210,00	1.331,00	4.641,00
Regionalização: 1035 - CONSTRUÇÃO DE VELATÓRIO	Meta Física:	0,00	0,00	0,00	0,00	0,00
	Financeira (R\$):	500,00	550,00	605,00	665,50	2.320,50
Regionalização: 1036 - CONSTRUÇÃO, REFORMA E/OU AMPLIAÇÃO DE UNIDADES HABITACIONAIS	Meta Física:	0,00	0,00	0,00	0,00	0,00
	Financeira (R\$):	1.000,00	1.100,00	1.210,00	1.331,00	4.641,00
Regionalização: 1037 - CONSTRUÇÃO, REFORMA E/OU AMPLIAÇÃO DA REDE DE SANEAMENTO BÁSICO	Meta Física:	0,00	0,00	0,00	0,00	0,00
	Financeira (R\$):	1.500,00	1.650,00	1.815,00	1.996,50	6.961,50
Regionalização: 1038 - CONSTRUÇÃO E/OU AMPLIAÇÃO DE REDE DE ABASTECIMENTO DE ÁGUA	Meta Física:	0,00	0,00	0,00	0,00	0,00
	Financeira (R\$):	1.000,00	1.100,00	1.210,00	1.331,00	4.641,00
Regionalização: 1039 - CONSTRUÇÃO E/OU AMPLIAÇÃO DE ESTAÇÃO DE TRATAMENTO DE ESGOTO	Meta Física:	0,00	0,00	0,00	0,00	0,00
	Financeira (R\$):	1.000,00	1.100,00	1.210,00	1.331,00	4.641,00
Regionalização: 1040 - CONSTRUÇÃO DE ATERRO SANITÁRIO	Meta Física:	0,00	0,00	0,00	0,00	0,00
	Financeira (R\$):	1.000,00	1.100,00	1.210,00	1.331,00	4.641,00
Regionalização: 1041 - EXPANSÃO DA REDE ELÉTRICA	Meta Física:	0,00	0,00	0,00	0,00	0,00
	Financeira (R\$):	1.000,00	1.100,00	1.210,00	1.331,00	4.641,00
Regionalização: 1042 - CONSTRUÇÃO, REFORMA E/OU AMPLIAÇÃO DE ABRIGO PARA PASSAGEIROS	Meta Física:	0,00	0,00	0,00	0,00	0,00
	Financeira (R\$):	6.500,00	7.150,00	7.865,00	8.651,50	30.166,50
Regionalização: 1046 - IMPLANTAÇÃO, EXPANSÃO, RECUPERAÇÃO E /OU MANUTENÇÃO DE ILUMINAÇÃO PÚBLICA	Meta Física:	0,00	0,00	0,00	0,00	0,00
	Financeira (R\$):	2.000,00	2.200,00	2.420,00	2.662,00	9.282,00

Assinatura



PROGRAMAS DE GOVERNO - FINALÍSTICOS - ANEXO IV

PPA 2022 - 2025

Regionalização: 1064 - AQUISIÇÃO DE EQUIPAMENTOS, MOBILIÁRIOS E VEÍCULOS PARA A SECRETARIA DE SERVIÇOS RODOVIÁRIOS	Meta Física:	0,00	0,00	0,00	0,00	0,00
	Financeira (R\$):	1.000,00	1.100,00	1.210,00	1.331,00	4.641,00
Regionalização: 1066 - CONSTRUÇÃO, REFORMA E/OU AMPLIAÇÃO DA SEDE DA PREFEITURA	Meta Física:	0,00	0,00	0,00	0,00	0,00
	Financeira (R\$):	500,00	550,00	605,00	665,50	2.320,50
Regionalização: 1067 - ABERTURA E/OU PAVIMENTAÇÃO DE ESTRADAS VICINAIS	Meta Física:	0,00	0,00	0,00	0,00	0,00
	Financeira (R\$):	7.000,00	7.700,00	8.470,00	9.317,00	32.487,00
ATIVIDADES						
AÇÃO PRODUTO		2022	2023	2024	2025	TOTAL
Regionalização: 1070 - DEMAIS PROGRAMAS DO GOVERNO ESTADUAL E FEDERAL	Meta Física:	0,00	0,00	0,00	0,00	0,00
	Financeira (R\$):	15.000,00	16.500,00	18.150,00	19.965,00	69.615,00
Regionalização: 2035 - MANUTENÇÃO DA SECRETARIA DE OBRAS, TRANSPORTE E SERVIÇOS URBANOS	Meta Física:	0,00	0,00	0,00	0,00	0,00
	Financeira (R\$):	2.321.500,00	2.553.650,00	2.809.015,00	3.089.916,50	10.774.081,50
Regionalização: 2036 - MANUTENÇÃO E CONSERVAÇÃO DE PRÉDIOS PÚBLICOS	Meta Física:	0,00	0,00	0,00	0,00	0,00
	Financeira (R\$):	31.000,00	34.100,00	37.510,00	41.261,00	143.871,00
Regionalização: 2037 - MANUTENÇÃO DE SERVIÇOS PÚBLICOS	Meta Física:	0,00	0,00	0,00	0,00	0,00
	Financeira (R\$):	32.600,00	35.860,00	39.446,00	43.390,60	151.296,60
Regionalização: 2088 - MANUTENÇÃO DA SECRETARIA DE SERVIÇOS RODOVIÁRIOS	Meta Física:	0,00	0,00	0,00	0,00	0,00
	Financeira (R\$):	230.250,00	253.275,00	278.602,50	306.462,75	1.068.590,25

Assinatura



PROGRAMAS DE GOVERNO - FINALÍSTICOS - ANEXO IV

PPA 2022 - 2025

PROGRAMA: 4 - INCENTIVO A CULTURA E A PROMOÇÃO DA QUALIDADE DE VIDA

RESPONSÁVEL: Responsável: 2 - PREFEITURA MUNICIPAL DE SAO FRANCISCO

OBJETIVO: INCENTIVO A CULTURA E A PROMOÇÃO DA QUALIDADE DE VIDA

2022	2023	2024	2025	TOTAL
444.360,00	488.796,00	537.675,60	591.443,16	2.062.274,76

ESFERA FISCAL

PROJETOS

AÇÃO PRODUTO		2022	2023	2024	2025	TOTAL
Regionalização: 1019 - AQUISIÇÃO DE EQUIPAMENTOS, MOBILIÁRIOS E VEÍCULOS PARA A SECRETARIA DE ESPORTE, LAZER E TURISMO	Meta Física:	0,00	0,00	0,00	0,00	0,00
	Financeira (R\$):	1.000,00	1.100,00	1.210,00	1.331,00	4.641,00
Regionalização: 1020 - CONSTRUÇÃO, REFORMA E/OU AMPLIAÇÃO DE QUADRAS DE ESPORTES	Meta Física:	0,00	0,00	0,00	0,00	0,00
	Financeira (R\$):	1.000,00	1.100,00	1.210,00	1.331,00	4.641,00
Regionalização: 1021 - CONSTRUÇÃO, REFORMA E/OU AMPLIAÇÃO DE CAMPO DE FUTEBOL	Meta Física:	0,00	0,00	0,00	0,00	0,00
	Financeira (R\$):	1.000,00	1.100,00	1.210,00	1.331,00	4.641,00
Regionalização: 1022 - CONSTRUÇÃO DO MUSEU MUNICIPAL DO ESPORTE	Meta Física:	0,00	0,00	0,00	0,00	0,00
	Financeira (R\$):	500,00	550,00	605,00	665,50	2.320,50
Regionalização: 1023 - CONSTRUÇÃO, REFORMA E/OU AMPLIAÇÃO DA ORLA	Meta Física:	0,00	0,00	0,00	0,00	0,00
	Financeira (R\$):	1.000,00	1.100,00	1.210,00	1.331,00	4.641,00
Regionalização: 1029 - CONSTRUÇÃO, REFORMA E/OU AMPLIAÇÃO DA PRAÇA DE EVENTOS	Meta Física:	0,00	0,00	0,00	0,00	0,00
	Financeira (R\$):	1.000,00	1.100,00	1.210,00	1.331,00	4.641,00
Regionalização: 1044 - AQUISIÇÃO DE MOBILIÁRIOS, EQUIPAMENTOS E VEÍCULOS PARA A SECRETARIA DE CULTURA	Meta Física:	0,00	0,00	0,00	0,00	0,00
	Financeira (R\$):	1.000,00	1.100,00	1.210,00	1.331,00	4.641,00

Assinado



PROGRAMAS DE GOVERNO - FINALÍSTICOS - ANEXO IV

PPA 2022 - 2025

AÇÃO PRODUTO	ATIVIDADES					TOTAL
	2022	2023	2024	2025		
Regionalização: 1045 - CONSTRUÇÃO DA SEDE DA SECRETARIA DE CULTURA	Meta Física:	0,00	0,00	0,00	0,00	0,00
	Financeira (R\$):	500,00	550,00	605,00	665,50	2.320,50
Regionalização: 1047 - CONSTRUÇÃO, REFORMA E/OU AMPLIAÇÃO DA BIBLIOTECA MUNICIPAL	Meta Física:	0,00	0,00	0,00	0,00	0,00
	Financeira (R\$):	1.000,00	1.100,00	1.210,00	1.331,00	4.641,00
ATIVIDADES						
AÇÃO PRODUTO	2022	2023	2024	2025	TOTAL	
Regionalização: 1069 - DEMAIS PROGRAMAS DO GOVERNO ESTADUAL E FEDERAL	Meta Física:	0,00	0,00	0,00	0,00	0,00
	Financeira (R\$):	15.000,00	16.500,00	18.150,00	19.965,00	69.615,00
Regionalização: 1071 - DEMAIS PROGRAMAS DO GOVERNO ESTADUAL E FEDERAL	Meta Física:	0,00	0,00	0,00	0,00	0,00
	Financeira (R\$):	15.000,00	16.500,00	18.150,00	19.965,00	69.615,00
Regionalização: 2032 - MANUTENÇÃO DA SECRETARIA DE ESPORTE, LAZER E TURISMO	Meta Física:	0,00	0,00	0,00	0,00	0,00
	Financeira (R\$):	133.500,00	146.850,00	161.535,00	177.688,50	619.573,50
Regionalização: 2034 - INCENTIVO AO DESPORTO E AO LAZER	Meta Física:	0,00	0,00	0,00	0,00	0,00
	Financeira (R\$):	4.500,00	4.950,00	5.445,00	5.989,50	20.884,50
Regionalização: 2040 - MANUTENÇÃO DA SECRETARIA DE CULTURA	Meta Física:	0,00	0,00	0,00	0,00	0,00
	Financeira (R\$):	264.360,00	290.796,00	319.875,60	351.863,16	1.226.894,76
Regionalização: 2041 - INCENTIVO A MANIFESTAÇÕES CULTURAIS E ARTÍSTICAS	Meta Física:	0,00	0,00	0,00	0,00	0,00
	Financeira (R\$):	4.000,00	4.400,00	4.840,00	5.324,00	18.564,00

Assinatura



PROGRAMAS DE GOVERNO - FINALÍSTICOS - ANEXO IV

PPA 2022 - 2025

PROGRAMA: 5 - ACESSO UNIVERSAL AO ENSINO PUBLICO DE QUALIDADE
RESPONSÁVEL: Responsável: 2 - PREFEITURA MUNICIPAL DE SAO FRANCISCO
OBJETIVO: ACESSO UNIVERSAL AO ENSINO PUBLICO DE QUALIDADE

2022	2023	2024	2025	TOTAL
5.537.785,00	6.091.563,50	6.700.719,85	7.370.791,84	25.700.860,19

ESFERA FISCAL					
PROJETOS					
AÇÃO PRODUTO	2022	2023	2024	2025	TOTAL
Regionalização: 1006 - AQUISIÇÃO DE MOBILIÁRIOS, EQUIPAMENTOS E VEÍCULOS PARA A SECRETARIA DE EDUCAÇÃO	Meta Física:	0,00	0,00	0,00	0,00
	Financeira (R\$):	22.500,00	24.750,00	27.225,00	29.947,50
Regionalização: 1007 - CONSTRUÇÃO, REFORMA E/OU AMPLIAÇÃO DE UNIDADES ESCOLARES DO ENSINO FUNDAMENTAL	Meta Física:	0,00	0,00	0,00	0,00
	Financeira (R\$):	1.500,00	1.650,00	1.815,00	1.996,50
Regionalização: 1008 - CONSTRUÇÃO, REFORMA E/OU AMPLIAÇÃO DE QUADRA ESCOLAR	Meta Física:	0,00	0,00	0,00	0,00
	Financeira (R\$):	1.000,00	1.100,00	1.210,00	1.331,00
Regionalização: 1009 - CONSTRUÇÃO, REFORMA E/OU AMPLIAÇÃO DA SECRETARIA MUNICIPAL DE EDUCAÇÃO	Meta Física:	0,00	0,00	0,00	0,00
	Financeira (R\$):	500,00	550,00	605,00	665,50
Regionalização: 1010 - CONSTRUÇÃO, REFORMA E/OU AMPLIAÇÃO DE UNIDADES ESCOLARES DA EDUCAÇÃO INFANTIL	Meta Física:	0,00	0,00	0,00	0,00
	Financeira (R\$):	2.000,00	2.200,00	2.420,00	2.662,00
Regionalização: 1011 - CONSTRUÇÃO, REFORMA E /OU AMPLIAÇÃO DE CRECHES	Meta Física:	0,00	0,00	0,00	0,00
	Financeira (R\$):	2.000,00	2.200,00	2.420,00	2.662,00
Regionalização: 1012 - IMPLANTAÇÃO DE PROJETOS DE ACESSIBILIDADES PARA PESSOAS COM DEFICIÊNCIA - PcD	Meta Física:	0,00	0,00	0,00	0,00
	Financeira (R\$):	500,00	550,00	605,00	665,50

Assinatura



PROGRAMAS DE GOVERNO - FINALÍSTICOS - ANEXO IV

PPA 2022 - 2025

Regionalização: 1013 - ALIMENTAÇÃO ESCOLAR - EJA	Meta Física:	0,00	0,00	0,00	0,00	0,00
	Financeira (R\$):	20.000,00	22.000,00	24.200,00	26.620,00	92.820,00
Regionalização: 1014 - CONSTRUÇÃO, REFORMA E/OU AMPLIAÇÃO DE UNIDADES ESCOLARES DO ENSINO FUNDAMENTAL - FUNDEB	Meta Física:	0,00	0,00	0,00	0,00	0,00
	Financeira (R\$):	500,00	550,00	605,00	665,50	2.320,50
Regionalização: 1015 - CONSTRUÇÃO, REFORMA E/OU AMPLIAÇÃO DE UNIDADES ESCOLARES DA EDUCAÇÃO INFANTIL - FUNDEB	Meta Física:	0,00	0,00	0,00	0,00	0,00
	Financeira (R\$):	500,00	550,00	605,00	665,50	2.320,50
ATIVIDADES						
AÇÃO PRODUTO		2022	2023	2024	2025	TOTAL
Regionalização: 2013 - DEMAIS PROGRAMAS DO GOVERNO ESTADUAL E FEDERAL	Meta Física:	0,00	0,00	0,00	0,00	0,00
	Financeira (R\$):	3.500,00	3.850,00	4.235,00	4.658,50	16.243,50
Regionalização: 2014 - APOIO A ESTUDANTES	Meta Física:	0,00	0,00	0,00	0,00	0,00
	Financeira (R\$):	1.000,00	1.100,00	1.210,00	1.331,00	4.641,00
Regionalização: 2015 - MANUTENÇÃO DA SECRETARIA DE EDUCAÇÃO	Meta Física:	0,00	0,00	0,00	0,00	0,00
	Financeira (R\$):	379.485,00	417.433,50	459.176,85	505.094,54	1.761.189,89
Regionalização: 2016 - MANUTENÇÃO DOS CONSELHOS VINCULADOS A EDUCAÇÃO	Meta Física:	0,00	0,00	0,00	0,00	0,00
	Financeira (R\$):	2.500,00	2.750,00	3.025,00	3.327,50	11.602,50
Regionalização: 2017 - QUALIFICAÇÃO DE PROFISSIONAIS DO MAGISTÉRIO E SERVIDORES DA SECRETARIA DE EDUCAÇÃO	Meta Física:	0,00	0,00	0,00	0,00	0,00
	Financeira (R\$):	2.000,00	2.200,00	2.420,00	2.662,00	9.282,00
Regionalização: 2018 - ALIMENTAÇÃO ESCOLAR - ENSINO FUNDAMENTAL	Meta Física:	0,00	0,00	0,00	0,00	0,00
	Financeira (R\$):	65.000,00	71.500,00	78.650,00	86.515,00	301.665,00
Regionalização: 2019 - DESENVOLVIMENTO E MANUTENÇÃO DO ENSINO FUNDAMENTAL	Meta Física:	0,00	0,00	0,00	0,00	0,00
	Financeira (R\$):	740.800,00	814.880,00	896.368,00	986.004,80	3.438.052,80
Regionalização: 2020 - PROGRAMA DINHEIRO DIRETO NA ESCOLA - PDDE	Meta Física:	0,00	0,00	0,00	0,00	0,00
	Financeira (R\$):	5.000,00	5.500,00	6.050,00	6.655,00	23.205,00

Assinatura



PROGRAMAS DE GOVERNO - FINALÍSTICOS - ANEXO IV

PPA 2022 - 2025

Regionalização: 2021 - MANUTENÇÃO DO SISTEMA DE TRANSPORTE ESCOLAR	Meta Física:	0,00	0,00	0,00	0,00	0,00
	Financeira (R\$):	20.500,00	22.550,00	24.805,00	27.285,50	95.140,50
Regionalização: 2022 - DESENVOLVIMENTO E MANUTENÇÃO DA EDUCAÇÃO INFANTIL	Meta Física:	0,00	0,00	0,00	0,00	0,00
	Financeira (R\$):	8.000,00	8.800,00	9.680,00	10.648,00	37.128,00
Regionalização: 2023 - MANUTENÇÃO DO SALÁRIO EDUCAÇÃO	Meta Física:	0,00	0,00	0,00	0,00	0,00
	Financeira (R\$):	171.000,00	188.100,00	206.910,00	227.601,00	793.611,00
Regionalização: 2024 - ALIMENTAÇÃO ESCOLAR - PRÉ ESCOLAR	Meta Física:	0,00	0,00	0,00	0,00	0,00
	Financeira (R\$):	40.000,00	44.000,00	48.400,00	53.240,00	185.640,00
Regionalização: 2025 - ALIMENTAÇÃO ESCOLAR - CRECHE	Meta Física:	0,00	0,00	0,00	0,00	0,00
	Financeira (R\$):	40.000,00	44.000,00	48.400,00	53.240,00	185.640,00
Regionalização: 2026 - MANUTENÇÃO BRASIL CARINHOSO - APOIO A CRECHE	Meta Física:	0,00	0,00	0,00	0,00	0,00
	Financeira (R\$):	7.000,00	7.700,00	8.470,00	9.317,00	32.487,00
Regionalização: 2027 - DESENVOLVIMENTO E MANUTENÇÃO DO ENSINO FUNDAMENTAL - FUNDEB	Meta Física:	0,00	0,00	0,00	0,00	0,00
	Financeira (R\$):	227.200,00	249.920,00	274.912,00	302.403,20	1.054.435,20
Regionalização: 2028 - DESENVOLVIMENTO E MANUTENÇÃO DA EDUCAÇÃO INFANTIL - FUNDEB	Meta Física:	0,00	0,00	0,00	0,00	0,00
	Financeira (R\$):	73.300,00	80.630,00	88.693,00	97.562,30	340.185,30
Regionalização: 2029 - DESENVOLVIMENTO E MANUTENÇÃO DO EJA - FUNDEB	Meta Física:	0,00	0,00	0,00	0,00	0,00
	Financeira (R\$):	65.000,00	71.500,00	78.650,00	86.515,00	301.665,00
Regionalização: 2299 - REMUNERAÇÃO DOS PROFISSIONAIS DA EDUCAÇÃO BÁSICA COM RECURSOS DO FUNDEB - ENSINO FUNDAMENTAL	Meta Física:	0,00	0,00	0,00	0,00	0,00
	Financeira (R\$):	2.261.800,00	2.487.980,00	2.736.778,00	3.010.455,80	10.497.013,80
Regionalização: 4299 - REMUNERAÇÃO DOS PROFISSIONAIS DA EDUCAÇÃO BÁSICA COM RECURSOS DO FUNDEB - EDUCAÇÃO INFANTIL	Meta Física:	0,00	0,00	0,00	0,00	0,00
	Financeira (R\$):	1.240.600,00	1.364.660,00	1.501.126,00	1.651.238,60	5.757.624,60
Regionalização: 6299 - REMUNERAÇÃO DOS PROFISSIONAIS DA EDUCAÇÃO BÁSICA COM RECURSOS DO FUNDEB - EJA	Meta Física:	0,00	0,00	0,00	0,00	0,00
	Financeira (R\$):	133.100,00	146.410,00	161.051,00	177.156,10	617.717,10

Assinatura



PREFEITURA MUN DE SAO FRANCISCO
 PRACA SANTOS SOBRINHO, 246, CENTRO
 CEP: 49.945-000
 CNPJ: 13.118.435/0001-87

PROGRAMAS DE GOVERNO - FINALÍSTICOS - ANEXO IV

PPA 2022 - 2025

PROGRAMA: 9 - DESPESA E CONSULTORIA JURIDICA DO MUNICIPIO
RESPONSÁVEL: Responsável: 2 - PREFEITURA MUNICIPAL DE SAO FRANCISCO
OBJETIVO: DESPESA E CONSULTORIA JURIDICA DO MUNICIPIO

2022	2023	2024	2025	TOTAL
254.300,00	279.730,00	307.703,00	338.473,30	1.180.206,30

ESFERA FISCAL						
PROJETOS						
AÇÃO PRODUTO		2022	2023	2024	2025	TOTAL
Regionalização: 1043 - AQUISIÇÃO DE EQUIPAMENTOS, MOBILIÁRIOS E VEÍCULOS PARA A PROCURADORIA GERAL	Meta Física:	0,00	0,00	0,00	0,00	0,00
	Financeira (R\$):	500,00	550,00	605,00	665,50	2.320,50
ATIVIDADES						
AÇÃO PRODUTO		2022	2023	2024	2025	TOTAL
Regionalização: 2038 - ATENDIMENTO A PRECATÓRIOS	Meta Física:	0,00	0,00	0,00	0,00	0,00
	Financeira (R\$):	200.000,00	220.000,00	242.000,00	266.200,00	928.200,00
Regionalização: 2039 - MANUTENÇÃO DA PROCURADORIA GERAL	Meta Física:	0,00	0,00	0,00	0,00	0,00
	Financeira (R\$):	53.800,00	59.180,00	65.098,00	71.607,80	249.685,80

Assinatura



PROGRAMAS DE GOVERNO - FINALÍSTICOS - ANEXO IV

PPA 2022 - 2025

PROGRAMA: 7 - SAUDE HUMANIZACAO DO ATENDIMENTO AO CIDADAO

RESPONSÁVEL: Responsável: 11 - SECRETARIA DE SAUDE

OBJETIVO: SAUDE HUMANIZACAO DO ATENDIMENTO AO CIDADAO

2022	2023	2024	2025	TOTAL
3.813.735,00	4.195.108,50	4.614.619,35	5.076.081,29	17.699.544,14

ESFERA FISCAL						
PROJETOS						
AÇÃO PRODUTO		2022	2023	2024	2025	TOTAL
Regionalização: 1054 - AQUISIÇÃO DE MOBILIÁRIOS, EQUIPAMENTOS E VEÍCULOS PARA A SECRETARIA DE SAÚDE	Meta Física:	0,00	0,00	0,00	0,00	0,00
	Financeira (R\$):	63.500,00	69.850,00	76.835,00	84.518,50	294.703,50
Regionalização: 1055 - CONSTRUÇÃO, REFORMA E/OU AMPLIAÇÃO DE UNIDADES BÁSICAS DE SAÚDE - UBS	Meta Física:	0,00	0,00	0,00	0,00	0,00
	Financeira (R\$):	21.000,00	23.100,00	25.410,00	27.951,00	97.461,00
Regionalização: 1056 - CONSTRUÇÃO, REFORMA E/OU AMPLIAÇÃO DE ACADEMIA DA SAÚDE	Meta Física:	0,00	0,00	0,00	0,00	0,00
	Financeira (R\$):	1.500,00	1.650,00	1.815,00	1.996,50	6.961,50
Regionalização: 1057 - IMPLANTAÇÃO DE PROJETOS DE ACESSIBILIDADES PARA PESSOAS COM DEFICIÊNCIA - PcD	Meta Física:	0,00	0,00	0,00	0,00	0,00
	Financeira (R\$):	500,00	550,00	605,00	665,50	2.320,50
Regionalização: 1058 - CONSTRUÇÃO, REFORMA E/OU AMPLIAÇÃO DO PRÉDIO DA FARMÁCIA BÁSICA	Meta Física:	0,00	0,00	0,00	0,00	0,00
	Financeira (R\$):	1.500,00	1.650,00	1.815,00	1.996,50	6.961,50
ATIVIDADES						
AÇÃO PRODUTO		2022	2023	2024	2025	TOTAL
Regionalização: 2048 - GESTÃO DA ATIVIDADES ADMINISTRATIVAS DA SECRETARIA DE SAÚDE	Meta Física:	0,00	0,00	0,00	0,00	0,00
	Financeira (R\$):	1.919.335,00	2.111.268,50	2.322.395,35	2.554.634,89	8.907.633,74

Assinatura



PROGRAMAS DE GOVERNO - FINALÍSTICOS - ANEXO IV

PPA 2022 - 2025

Regionalização: 2049 - MANUTENÇÃO DOS CONSELHOS VINCULADOS A SAÚDE	Meta Física:	0,00	0,00	0,00	0,00	0,00
	Financeira (R\$):	2.500,00	2.750,00	3.025,00	3.327,50	11.602,50
Regionalização: 2050 - DEMAIS PROGRAMAS DO GOVERNO ESTADUAL E FEDERAL	Meta Física:	0,00	0,00	0,00	0,00	0,00
	Financeira (R\$):	30.500,00	33.550,00	36.905,00	40.595,50	141.550,50
Regionalização: 2051 - QUALIFICAÇÃO E CAPACITAÇÃO DOS SERVIDORES DA SAÚDE	Meta Física:	0,00	0,00	0,00	0,00	0,00
	Financeira (R\$):	2.700,00	2.970,00	3.267,00	3.593,70	12.530,70
Regionalização: 2052 - MANUTENÇÃO DE CONSÓRCIO PÚBLICO	Meta Física:	0,00	0,00	0,00	0,00	0,00
	Financeira (R\$):	4.500,00	4.950,00	5.445,00	5.989,50	20.884,50
Regionalização: 2053 - CONCURSO PÚBLICO	Meta Física:	0,00	0,00	0,00	0,00	0,00
	Financeira (R\$):	2.000,00	2.200,00	2.420,00	2.662,00	9.282,00
Regionalização: 2054 - GESTÃO DA ATENÇÃO PRIMÁRIA EM SAÚDE	Meta Física:	0,00	0,00	0,00	0,00	0,00
	Financeira (R\$):	61.100,00	67.210,00	73.931,00	81.324,10	283.565,10
Regionalização: 2055 - SAÚDE BUCAL	Meta Física:	0,00	0,00	0,00	0,00	0,00
	Financeira (R\$):	251.100,00	276.210,00	303.831,00	334.214,10	1.165.355,10
Regionalização: 2056 - SAÚDE DA FAMÍLIA	Meta Física:	0,00	0,00	0,00	0,00	0,00
	Financeira (R\$):	668.500,00	735.350,00	808.885,00	889.773,50	3.102.508,50
Regionalização: 2057 - PROGRAMA MAIS MÉDICOS PARA O BRASIL	Meta Física:	0,00	0,00	0,00	0,00	0,00
	Financeira (R\$):	500,00	550,00	605,00	665,50	2.320,50
Regionalização: 2058 - AGENTES COMUNITÁRIOS DE SAÚDE - ACS	Meta Física:	0,00	0,00	0,00	0,00	0,00
	Financeira (R\$):	331.500,00	364.650,00	401.115,00	441.226,50	1.538.491,50
Regionalização: 2060 - TETO MUNICIPAL DA ATENÇÃO ESPECIALIZADA EM SAÚDE	Meta Física:	0,00	0,00	0,00	0,00	0,00
	Financeira (R\$):	72.800,00	80.080,00	88.088,00	96.896,80	337.864,80
Regionalização: 2061 - PROGRAMA DE ASSISTÊNCIA FARMACÊUTICA BÁSICA	Meta Física:	0,00	0,00	0,00	0,00	0,00
	Financeira (R\$):	36.500,00	40.150,00	44.165,00	48.581,50	169.396,50

Assinatura



PREFEITURA MUN DE SAO FRANCISCO
 PRACA SANTOS SOBRINHO, 246, CENTRO
 CEP: 49.945-000
 CNPJ: 13.118.435/0001-87

PROGRAMAS DE GOVERNO - FINALÍSTICOS - ANEXO IV

PPA 2022 - 2025

Regionalização: 2062 - MANUTENÇÃO DA VIGILÂNCIA SANITÁRIA	Meta Física:	0,00	0,00	0,00	0,00	0,00
	Financeira (R\$):	135.200,00	148.720,00	163.592,00	179.951,20	627.463,20
Regionalização: 2063 - VIGILÂNCIA EM SAÚDE	Meta Física:	0,00	0,00	0,00	0,00	0,00
	Financeira (R\$):	135.000,00	148.500,00	163.350,00	179.685,00	626.535,00
Regionalização: 2092 - ENFRENTAMENTO DA EMERGÊNCIA DE SAÚDE PÚBLICA DE IMPORTÂNCIA INTERNACIONAL DECORRENTE DO CORONAVIRUS	Meta Física:	0,00	0,00	0,00	0,00	0,00
	Financeira (R\$):	72.000,00	79.200,00	87.120,00	95.832,00	334.152,00

Assinada



PROGRAMAS DE GOVERNO - FINALÍSTICOS - ANEXO IV

PPA 2022 - 2025

PROGRAMA: 6 - PROTECAO E INCLUSAO SOCIAL C/ENFASE A POPULACAO MAIS VULNERAVEL

RESPONSÁVEL: Responsável: 12 - SECRETARIA MUNICIPAL DE ASSISTENCIA SOCIAL

OBJETIVO: PROTECAO E INCLUSAO SOCIAL C/ENFASE A POPULACAO MAIS VULNERAVEL

2022	2023	2024	2025	TOTAL
1.860.556,00	2.046.611,60	2.251.272,76	2.476.400,04	8.634.840,40

ESFERA FISCAL

PROJETOS

AÇÃO PRODUTO		2022	2023	2024	2025	TOTAL
Regionalização: 1059 - AQUISIÇÃO DE EQUIPAMENTOS, MOBILIÁRIOS E VEÍCULOS PARA A SECRETARIA MUNICIPAL DE ASSISTÊNCIA SOCIAL	Meta Física:	0,00	0,00	0,00	0,00	0,00
	Financeira (R\$):	21.500,00	23.650,00	26.015,00	28.616,50	99.781,50
Regionalização: 1060 - CONSTRUÇÃO, REFORMA E/OU AMPLIAÇÃO DA SEDE DOS CONSELHOS	Meta Física:	0,00	0,00	0,00	0,00	0,00
	Financeira (R\$):	21.000,00	23.100,00	25.410,00	27.951,00	97.461,00
Regionalização: 1061 - CONSTRUÇÃO, REFORMA E/OU AMPLIAÇÃO DA SEDE DA SECRETARIA MUNICIPAL DE ASSISTÊNCIA SOCIAL	Meta Física:	0,00	0,00	0,00	0,00	0,00
	Financeira (R\$):	1.000,00	1.100,00	1.210,00	1.331,00	4.641,00
Regionalização: 1062 - CONSTRUÇÃO, REFORMA E/OU AMPLIAÇÃO DO CREAS	Meta Física:	0,00	0,00	0,00	0,00	0,00
	Financeira (R\$):	21.500,00	23.650,00	26.015,00	28.616,50	99.781,50
Regionalização: 1063 - CONSTRUÇÃO, REFORMA E/OU AMPLIAÇÃO DO CRAS	Meta Física:	0,00	0,00	0,00	0,00	0,00
	Financeira (R\$):	19.550,00	21.505,00	23.655,50	26.021,05	90.731,55

ATIVIDADES

AÇÃO PRODUTO		2022	2023	2024	2025	TOTAL
Regionalização: 2064 - MANUTENÇÃO DA SECRETARIA MUNICIPAL DE ASSISTÊNCIA SOCIAL	Meta Física:	0,00	0,00	0,00	0,00	0,00
	Financeira (R\$):	581.406,00	639.546,60	703.501,26	773.851,39	2.698.305,25

Assinatura



PROGRAMAS DE GOVERNO - FINALÍSTICOS - ANEXO IV

PPA 2022 - 2025

Regionalização: 2065 - FORTALECIMENTO DOS CONSELHOS MUNICIPAIS VINCULADOS A SECRETARIA MUNICIPAL DE ASSISTÊNCIA SOCIAL	Meta Física:	0,00	0,00	0,00	0,00	0,00
	Financeira (R\$):	3.500,00	3.850,00	4.235,00	4.658,50	16.243,50
Regionalização: 2066 - CONFERÊNCIA MUNICIPAL DE ASSISTÊNCIA SOCIAL	Meta Física:	0,00	0,00	0,00	0,00	0,00
	Financeira (R\$):	4.000,00	4.400,00	4.840,00	5.324,00	18.564,00
Regionalização: 2067 - PROGRAMA BOLSA SÃO FRANCISCO	Meta Física:	0,00	0,00	0,00	0,00	0,00
	Financeira (R\$):	1.500,00	1.650,00	1.815,00	1.996,50	6.961,50
Regionalização: 2068 - PROGRAMA BOLSA ALUGUEL	Meta Física:	0,00	0,00	0,00	0,00	0,00
	Financeira (R\$):	500,00	550,00	605,00	665,50	2.320,50
Regionalização: 2069 - QUALIFICAÇÃO E CAPACITAÇÃO DOS SERVIDORES DA SECRETARIA MUNICIPAL DE ASSISTÊNCIA SOCIAL	Meta Física:	0,00	0,00	0,00	0,00	0,00
	Financeira (R\$):	6.500,00	7.150,00	7.865,00	8.651,50	30.166,50
Regionalização: 2070 - MANUTENÇÃO DO FUNDO MUNICIPAL DE ASSISTÊNCIA SOCIAL	Meta Física:	0,00	0,00	0,00	0,00	0,00
	Financeira (R\$):	13.100,00	14.410,00	15.851,00	17.436,10	60.797,10
Regionalização: 2071 - DEMAIS PROGRAMAS E SERVIÇOS DO GOVERNO FEDERAL E/OU ESTADUAL	Meta Física:	0,00	0,00	0,00	0,00	0,00
	Financeira (R\$):	19.500,00	21.450,00	23.595,00	25.954,50	90.499,50
Regionalização: 2072 - BLOCO DA GESTÃO DO PROGRAMA BOLSA FAMÍLIA E CADASTRO ÚNICO	Meta Física:	0,00	0,00	0,00	0,00	0,00
	Financeira (R\$):	96.500,00	106.150,00	116.765,00	128.441,50	447.856,50
Regionalização: 2073 - MANUTENÇÃO DO CONSELHO MUNICIPAL DE ASSISTÊNCIA SOCIAL	Meta Física:	0,00	0,00	0,00	0,00	0,00
	Financeira (R\$):	15.000,00	16.500,00	18.150,00	19.965,00	69.615,00
Regionalização: 2074 - BENEFÍCIO EVENTUAL	Meta Física:	0,00	0,00	0,00	0,00	0,00
	Financeira (R\$):	157.500,00	173.250,00	190.575,00	209.632,50	730.957,50
Regionalização: 2075 - BENEFÍCIO DE PRESTAÇÃO CONTINUADA NA ESCOLA	Meta Física:	0,00	0,00	0,00	0,00	0,00
	Financeira (R\$):	1.500,00	1.650,00	1.815,00	1.996,50	6.961,50
Regionalização: 2076 - COFINANCIAMENTO ESTADUAL DA PROTEÇÃO SOCIAL ESPECIAL	Meta Física:	0,00	0,00	0,00	0,00	0,00
	Financeira (R\$):	8.600,00	9.460,00	10.406,00	11.446,60	39.912,60

Assinatura



PROGRAMAS DE GOVERNO - FINALÍSTICOS - ANEXO IV

PPA 2022 - 2025

Regionalização: 2077 - APOIO AO CONTROLE SOCIAL DO IGD SUAS	Meta Física:	0,00	0,00	0,00	0,00	0,00
	Financeira (R\$):	35.500,00	39.050,00	42.955,00	47.250,50	164.755,50
Regionalização: 2078 - PROGRAMA CRIANÇA FELIZ	Meta Física:	0,00	0,00	0,00	0,00	0,00
	Financeira (R\$):	57.500,00	63.250,00	69.575,00	76.532,50	266.857,50
Regionalização: 2079 - IMPLANTAÇÃO DE PROJETOS DE ACESSIBILIDADES PARA PESSOAS COM DEFICIÊNCIA - PcD	Meta Física:	0,00	0,00	0,00	0,00	0,00
	Financeira (R\$):	4.500,00	4.950,00	5.445,00	5.989,50	20.884,50
Regionalização: 2080 - MANUTENÇÃO DO CONSELHO TUTELAR	Meta Física:	0,00	0,00	0,00	0,00	0,00
	Financeira (R\$):	258.200,00	284.020,00	312.422,00	343.664,20	1.198.306,20
Regionalização: 2081 - COFINANCIAMENTO ESTADUAL DA PROTEÇÃO SOCIAL BÁSICA	Meta Física:	0,00	0,00	0,00	0,00	0,00
	Financeira (R\$):	157.000,00	172.700,00	189.970,00	208.967,00	728.637,00
Regionalização: 2082 - BLOCO DA PROTEÇÃO SOCIAL BÁSICA	Meta Física:	0,00	0,00	0,00	0,00	0,00
	Financeira (R\$):	140.800,00	154.880,00	170.368,00	187.404,80	653.452,80
Regionalização: 2083 - BLOCO DA PROTEÇÃO SOCIAL DE MÉDIA E ALTA COMPLEXIDADE	Meta Física:	0,00	0,00	0,00	0,00	0,00
	Financeira (R\$):	163.900,00	180.290,00	198.319,00	218.150,90	760.659,90
Regionalização: 2084 - BLOCO DA GESTÃO DOS SUAS	Meta Física:	0,00	0,00	0,00	0,00	0,00
	Financeira (R\$):	7.500,00	8.250,00	9.075,00	9.982,50	34.807,50
Regionalização: 2085 - APOIO AO CONTROLE SOCIAL DO PBF	Meta Física:	0,00	0,00	0,00	0,00	0,00
	Financeira (R\$):	9.000,00	9.900,00	10.890,00	11.979,00	41.769,00
Regionalização: 2086 - MANUTENÇÃO DO CONSELHO MUNICIPAL DOS DIREITOS DA CRIANÇA E DO ADOLESCENTE	Meta Física:	0,00	0,00	0,00	0,00	0,00
	Financeira (R\$):	6.000,00	6.600,00	7.260,00	7.986,00	27.846,00
Regionalização: 2087 - MANUTENÇÃO DO FUNDO MUNICIPAL DOS DIREITOS DA CRIANÇA E DO ADOLESCENTE	Meta Física:	0,00	0,00	0,00	0,00	0,00
	Financeira (R\$):	7.000,00	7.700,00	8.470,00	9.317,00	32.487,00
Regionalização: 2091 - CONCURSO PÚBLICO	Meta Física:	0,00	0,00	0,00	0,00	0,00
	Financeira (R\$):	1.500,00	1.650,00	1.815,00	1.996,50	6.961,50

Assinatura



PREFEITURA MUN DE SAO FRANCISCO
 PRACA SANTOS SOBRINHO, 246, CENTRO
 CEP: 49.945-000
 CNPJ: 13.118.435/0001-87

PROGRAMAS DE GOVERNO - FINALÍSTICOS - ANEXO IV

PPA 2022 - 2025

Regionalização: 2094 - ENFRENTAMENTO DA EMERGÊNCIA DE SAÚDE PÚBLICA DE IMPORTÂNCIA INTERNACIONAL DECORRENTE DO COVID-19	Meta Física:	0,00	0,00	0,00	0,00	0,00
	Financeira (R\$):	18.500,00	20.350,00	22.385,00	24.623,50	85.858,50
	TOTAL:	20.000.000,00	22.000.000,00	24.200.000,00	26.620.000,01	92.820.000,01

Masimundo



PROGRAMAS POR REGIONALIZAÇÃO

PPA 2022 - 2025

REGIÃO: NÃO INFORMADA

PROGRAMA	2022	2023	2024	2025	TOTAL
FORTALECIMENTO DA GESTAO INSTITUCIONAL	20.000.000,00	22.000.000,00	24.200.000,00	26.620.000,01	92.820.000,01
OBJETIVO: FORTALECIMENTO DA GESTAO INSTITUCIONAL					
PÚBLICO ALVO:					
DESENVOLVIMENTO AS POTENCIALIDADES MUNICIPAIS	20.000.000,00	22.000.000,00	24.200.000,00	26.620.000,01	92.820.000,01
OBJETIVO: DESENVOLVIMENTO AS POTENCIALIDADES MUNICIPAIS					
PÚBLICO ALVO:					
GESTAO DE INFRA-ESTRUTURA E SERVICOS URBANOS	20.000.000,00	22.000.000,00	24.200.000,00	26.620.000,01	92.820.000,01
OBJETIVO: GESTAO DE INFRA-ESTRUTURA E SERVICOS URBANOS					
PÚBLICO ALVO:					
INCENTIVO A CULTURA E A PROMOCAO DA QUALIDADE DE VIDA	20.000.000,00	22.000.000,00	24.200.000,00	26.620.000,01	92.820.000,01
OBJETIVO: INCENTIVO A CULTURA E A PROMOCAO DA QUALIDADE DE VIDA					
PÚBLICO ALVO:					
ACESSO UNIVERSAL AO ENSINO PUBLICO DE QUALIDADE	20.000.000,00	22.000.000,00	24.200.000,00	26.620.000,01	92.820.000,01
OBJETIVO: ACESSO UNIVERSAL AO ENSINO PUBLICO DE QUALIDADE					
PÚBLICO ALVO:					
PROTECAO E INCLUSAO SOCIAL C/ENFASE A POPULACAO MAIS VULNERAVEL	20.000.000,00	22.000.000,00	24.200.000,00	26.620.000,01	92.820.000,01
OBJETIVO: PROTECAO E INCLUSAO SOCIAL C/ENFASE A POPULACAO MAIS VULNERAVEL					
PÚBLICO ALVO:					
SAUDE HUMANIZACAO DO ATENDIMENTO AO CIDADAO	20.000.000,00	22.000.000,00	24.200.000,00	26.620.000,01	92.820.000,01
OBJETIVO: SAUDE HUMANIZACAO DO ATENDIMENTO AO CIDADAO					
PÚBLICO ALVO:					
ATUACAO LEGISLATIVA	20.000.000,00	22.000.000,00	24.200.000,00	26.620.000,01	92.820.000,01
OBJETIVO: ATUACAO LEGISLATIVA					
PÚBLICO ALVO:					

Assinatura



PREFEITURA MUN DE SAO FRANCISCO
 PRACA SANTOS SOBRINHO, 246, CENTRO
 CEP: 49.945-000
 CNPJ: 13.118.435/0001-87

PROGRAMAS POR REGIONALIZAÇÃO

PPA 2022 - 2025

DESPESA E CONSULTORIA JURIDICA DO MUNICIPIO	20.000.000,00	22.000.000,00	24.200.000,00	26.620.000,01	92.820.000,01
---	---------------	---------------	---------------	---------------	---------------

OBJETIVO: DESPESA E CONSULTORIA JURIDICA DO MUNICIPIO

PÚBLICO ALVO:

TOTAL REGIÃO NÃO INFORMADA:	180.000.000,00	198.000.000,00	217.800.000,00	239.580.000,09	835.380.000,09
TOTAL:	180.000.000,00	198.000.000,00	217.800.000,00	239.580.000,09	835.380.000,09

Assinatura



PREFEITURA MUN DE SAO FRANCISCO
 PRACA SANTOS SOBRINHO, 246, CENTRO
 CEP: 49.945-000
 CNPJ: 13.118.435/0001-87

PROGRAMAS TEMÁTICOS - FINALÍSTICOS

PPA 2022 - 2025

PROGRAMA: 8 - ATUACAO LEGISLATIVA
RESPONSÁVEL: Responsável: 1 - CAMARA MUNICIPAL
OBJETIVO: ATUACAO LEGISLATIVA
EIXO ESTRUTURANTE:
ARÉA TEMÁTICA:
MACRO OBJETIVO:

2022	2023	2024	2025	TOTAL
1.165.900,00	1.282.490,00	1.410.739,00	1.551.812,90	5.410.941,90

ESFERA FISCAL						
PROJETOS						
AÇÃO PRODUTO		2022	2023	2024	2025	TOTAL
Regionalização: 1001 - CONSTRUÇÃO E REFORMA DO PRÉDIO DA CÂMARA MUNICIPAL	Meta Física:	0,00	0,00	0,00	0,00	0,00
	Financeira (R\$):	20.000,00	22.000,00	24.200,00	26.620,00	92.820,00
ATIVIDADES						
AÇÃO PRODUTO		2022	2023	2024	2025	TOTAL
Regionalização: 2001 - MANUTENÇÃO DA CÂMARA MUNICIPAL	Meta Física:	0,00	0,00	0,00	0,00	0,00
	Financeira (R\$):	1.130.900,00	1.243.990,00	1.368.389,00	1.505.227,90	5.248.506,90
Regionalização: 2002 - CONCURSO PÚBLICO	Meta Física:	0,00	0,00	0,00	0,00	0,00
	Financeira (R\$):	15.000,00	16.500,00	18.150,00	19.965,00	69.615,00

Assinatura



PREFEITURA MUN DE SAO FRANCISCO
 PRACA SANTOS SOBRINHO, 246, CENTRO
 CEP: 49.945-000
 CNPJ: 13.118.435/0001-87

PROGRAMAS TEMÁTICOS - FINALÍSTICOS

PPA 2022 - 2025

PROGRAMA: 1 - FORTALECIMENTO DA GESTAO INSTITUCIONAL
RESPONSÁVEL: Responsável: 2 - PREFEITURA MUNICIPAL DE SAO FRANCISCO
OBJETIVO: FORTALECIMENTO DA GESTAO INSTITUCIONAL
EIXO ESTRUTURANTE:
ARÉA TEMÁTICA:
MACRO OBJETIVO:

2022	2023	2024	2025	TOTAL
3.330.224,00	3.663.246,40	4.029.571,04	4.432.528,14	15.455.569,58

ESFERA FISCAL					
PROJETOS					
AÇÃO PRODUTO	2022	2023	2024	2025	TOTAL
Regionalização: 1002 - AQUISIÇÃO DE EQUIPAMENTOS, MOBILIÁRIOS E VEÍCULOS PARA O GABINETE DA PREFEITA	Meta Física:	0,00	0,00	0,00	0,00
	Financeira (R\$):	500,00	550,00	605,00	665,50
Regionalização: 1003 - AQUISIÇÃO DE EQUIPAMENTOS, MOBILIÁRIOS PARA A SECRETARIA PARTICULAR	Meta Física:	0,00	0,00	0,00	0,00
	Financeira (R\$):	500,00	550,00	605,00	665,50
Regionalização: 1004 - AQUISIÇÃO DE EQUIPAMENTOS, MOBILIÁRIOS E VEÍCULOS PARA A SECRETARIA DE ADMINISTRAÇÃO	Meta Física:	0,00	0,00	0,00	0,00
	Financeira (R\$):	23.500,00	25.850,00	28.435,00	31.278,50
Regionalização: 1005 - AQUISIÇÃO DE EQUIPAMENTOS, MOBILIÁRIOS E VEÍCULOS PARA A SECRETARIA DE FINANÇAS	Meta Física:	0,00	0,00	0,00	0,00
	Financeira (R\$):	500,00	550,00	605,00	665,50
Regionalização: 1065 - AQUISIÇÃO DE MOBILIÁRIOS, EQUIPAMENTOS E VEÍCULOS PARA A SECRETARIA DE CONTROLE INTERNO	Meta Física:	0,00	0,00	0,00	0,00
	Financeira (R\$):	500,00	550,00	605,00	665,50
Regionalização: 1068 - GESTÃO DAS ATIVIDADES ADMINISTRATIVAS DO CONIVALES	Meta Física:	0,00	0,00	0,00	0,00
	Financeira (R\$):	75.500,00	83.050,00	91.355,00	100.490,50

Assinatura



PROGRAMAS TEMÁTICOS - FINALÍSTICOS

PPA 2022 - 2025

ATIVIDADES						
AÇÃO PRODUTO		2022	2023	2024	2025	TOTAL
Regionalização: 2003 - MANUTENÇÃO DO GABINETE DA PREFEITA	Meta Física:	0,00	0,00	0,00	0,00	0,00
	Financeira (R\$):	765.800,00	842.380,00	926.618,00	1.019.279,80	3.554.077,80
Regionalização: 2004 - MANUTENÇÃO DA SECRETARIA PARTICULAR	Meta Física:	0,00	0,00	0,00	0,00	0,00
	Financeira (R\$):	80.800,00	88.880,00	97.768,00	107.544,80	374.992,80
Regionalização: 2005 - MANUTENÇÃO DA SECRETARIA DE ADMINISTRAÇÃO	Meta Física:	0,00	0,00	0,00	0,00	0,00
	Financeira (R\$):	949.164,00	1.044.080,40	1.148.488,44	1.263.337,28	4.405.070,12
Regionalização: 2006 - MANUTENÇÃO DE CONVÊNIO PARA A SEGURANÇA PÚBLICA	Meta Física:	0,00	0,00	0,00	0,00	0,00
	Financeira (R\$):	2.000,00	2.200,00	2.420,00	2.662,00	9.282,00
Regionalização: 2007 - QUALIFICAÇÃO DOS SERVIDORES PÚBLICOS MUNICIPAIS	Meta Física:	0,00	0,00	0,00	0,00	0,00
	Financeira (R\$):	2.500,00	2.750,00	3.025,00	3.327,50	11.602,50
Regionalização: 2008 - MANUTENÇÃO DO PONTO DO EMPREENDEDOR	Meta Física:	0,00	0,00	0,00	0,00	0,00
	Financeira (R\$):	3.500,00	3.850,00	4.235,00	4.658,50	16.243,50
Regionalização: 2009 - MANUTENÇÃO DA SECRETARIA DE FINANÇAS	Meta Física:	0,00	0,00	0,00	0,00	0,00
	Financeira (R\$):	539.160,00	593.076,00	652.383,60	717.621,96	2.502.241,56
Regionalização: 2010 - AMORTIZAÇÃO E ENCARGOS COM A DÍVIDA INTERNA	Meta Física:	0,00	0,00	0,00	0,00	0,00
	Financeira (R\$):	205.000,00	225.500,00	248.050,00	272.855,00	951.405,00
Regionalização: 2011 - DESPESAS COM PASEP	Meta Física:	0,00	0,00	0,00	0,00	0,00
	Financeira (R\$):	200.000,00	220.000,00	242.000,00	266.200,00	928.200,00
Regionalização: 2012 - RESERVA DE CONTINGÊNCIA	Meta Física:	0,00	0,00	0,00	0,00	0,00
	Financeira (R\$):	20.000,00	22.000,00	24.200,00	26.620,00	92.820,00
Regionalização: 2042 - MANUTENÇÃO DA SECRETARIA GERAL DE GOVERNO	Meta Física:	0,00	0,00	0,00	0,00	0,00
	Financeira (R\$):	230.600,00	253.660,00	279.026,00	306.928,60	1.070.214,60

Anasimede



PROGRAMAS TEMÁTICOS - FINALÍSTICOS

PPA 2022 - 2025

Regionalização: 2089 - MANUTENÇÃO DA SECRETARIA DE CONTROLE INTERNO	Meta Física:	0,00	0,00	0,00	0,00	0,00
	Financeira (R\$):	229.200,00	252.120,00	277.332,00	305.065,20	1.063.717,20
Regionalização: 2090 - CONCURSO PÚBLICO	Meta Física:	0,00	0,00	0,00	0,00	0,00
	Financeira (R\$):	1.500,00	1.650,00	1.815,00	1.996,50	6.961,50

Assinatura



PROGRAMAS TEMÁTICOS - FINALÍSTICOS

PPA 2022 - 2025

PROGRAMA: 2 - DESENVOLVIMENTO AS POTENCIALIDADES MUNICIPAIS
RESPONSÁVEL: Responsável: 2 - PREFEITURA MUNICIPAL DE SAO FRANCISCO
OBJETIVO: DESENVOLVIMENTO AS POTENCIALIDADES MUNICIPAIS
EIXO ESTRUTURANTE:
ÁREA TEMÁTICA:
MACRO OBJETIVO:

2022	2023	2024	2025	TOTAL
328.090,00	360.899,00	396.988,90	436.687,79	1.522.665,69

ESFERA FISCAL

PROJETOS

AÇÃO PRODUTO	2022	2023	2024	2025	TOTAL
Regionalização: 1016 - CONSTRUÇÃO DA SEDE DA SECRETARIA DE ESPORTE, LAZER E TURISMO	Meta Física:	0,00	0,00	0,00	0,00
	Financeira (R\$):	1.000,00	1.100,00	1.210,00	1.331,00
Regionalização: 1017 - CONSTRUÇÃO, REFORMA E/OU AMPLIAÇÃO DE QUIOSQUES	Meta Física:	0,00	0,00	0,00	0,00
	Financeira (R\$):	1.000,00	1.100,00	1.210,00	1.331,00
Regionalização: 1018 - CONSTRUÇÃO DE BALNEÁRIO	Meta Física:	0,00	0,00	0,00	0,00
	Financeira (R\$):	1.000,00	1.100,00	1.210,00	1.331,00
Regionalização: 1048 - AQUISIÇÃO DE EQUIPAMENTOS, MOBILIÁRIOS, IMPLEMENTOS AGRÍCOLAS E VEÍCULOS PARA A SECRETARIA DE AGRICULTURA E MEIO AMBIENTE	Meta Física:	0,00	0,00	0,00	0,00
	Financeira (R\$):	1.000,00	1.100,00	1.210,00	1.331,00
Regionalização: 1049 - CONSTRUÇÃO, REFORMA E/OU AMPLIAÇÃO DO MERCADO MUNICIPAL	Meta Física:	0,00	0,00	0,00	0,00
	Financeira (R\$):	2.000,00	2.200,00	2.420,00	2.662,00
Regionalização: 1050 - CONSTRUÇÃO, REFORMA E/OU AMPLIAÇÃO DO MATADOURO MUNICIPAL	Meta Física:	0,00	0,00	0,00	0,00
	Financeira (R\$):	1.000,00	1.100,00	1.210,00	1.331,00

Maximiliano



PROGRAMAS TEMÁTICOS - FINALÍSTICOS

PPA 2022 - 2025

Regionalização: 1051 - CONSTRUÇÃO DA CASA DE FARINHA	Meta Física:	0,00	0,00	0,00	0,00	0,00
	Financeira (R\$):	1.000,00	1.100,00	1.210,00	1.331,00	4.641,00
Regionalização: 1052 - CONSTRUÇÃO DE GALPÃO DE BENEFICIAMENTO	Meta Física:	0,00	0,00	0,00	0,00	0,00
	Financeira (R\$):	1.000,00	1.100,00	1.210,00	1.331,00	4.641,00
Regionalização: 1053 - CONSTRUÇÃO, REFORMA E/OU AMPLIAÇÃO DE POÇO ARTESIANO	Meta Física:	0,00	0,00	0,00	0,00	0,00
	Financeira (R\$):	1.000,00	1.100,00	1.210,00	1.331,00	4.641,00
Regionalização: 1072 - GALPÃO DE RECICLAGEM	Meta Física:	0,00	0,00	0,00	0,00	0,00
	Financeira (R\$):	10.000,00	11.000,00	12.100,00	13.310,00	46.410,00
ATIVIDADES						
AÇÃO PRODUTO		2022	2023	2024	2025	TOTAL
Regionalização: 2033 - PROMOÇÃO DO TURISMO LOCAL	Meta Física:	0,00	0,00	0,00	0,00	0,00
	Financeira (R\$):	4.000,00	4.400,00	4.840,00	5.324,00	18.564,00
Regionalização: 2043 - GESTÃO AMBIENTAL	Meta Física:	0,00	0,00	0,00	0,00	0,00
	Financeira (R\$):	2.500,00	2.750,00	3.025,00	3.327,50	11.602,50
Regionalização: 2045 - APOIO A AGRICULTURA	Meta Física:	0,00	0,00	0,00	0,00	0,00
	Financeira (R\$):	2.500,00	2.750,00	3.025,00	3.327,50	11.602,50
Regionalização: 2046 - MANUTENÇÃO DA SECRETARIA DE AGRICULTURA E MEIO AMBIENTE	Meta Física:	0,00	0,00	0,00	0,00	0,00
	Financeira (R\$):	297.090,00	326.799,00	359.478,90	395.426,79	1.378.794,69
Regionalização: 2047 - QUALIFICAÇÃO E CAPACITAÇÃO DOS SERVIDORES DA AGRICULTURA	Meta Física:	0,00	0,00	0,00	0,00	0,00
	Financeira (R\$):	2.000,00	2.200,00	2.420,00	2.662,00	9.282,00

Assinatura



PROGRAMAS TEMÁTICOS - FINALÍSTICOS

PPA 2022 - 2025

PROGRAMA: 3 - GESTAO DE INFRA-ESTRUTURA E SERVICOS URBANOS
RESPONSÁVEL: Responsável: 2 - PREFEITURA MUNICIPAL DE SAO FRANCISCO
OBJETIVO: GESTAO DE INFRA-ESTRUTURA E SERVICOS URBANOS
EIXO ESTRUTURANTE:
ARÉA TEMÁTICA:
MACRO OBJETIVO:

2022	2023	2024	2025	TOTAL
3.265.050,00	3.591.555,00	3.950.710,50	4.345.781,55	15.153.097,05

ESFERA FISCAL

PROJETOS

AÇÃO PRODUTO	2022	2023	2024	2025	TOTAL
Regionalização: 1024 - AQUISIÇÃO DE MÁQUINAS, EQUIPAMENTOS, MOBILIÁRIOS E VEÍCULOS PARA A SECRETARIA DE OBRAS, TRANSPORTE E SERV. URBANOS	Meta Física:	0,00	0,00	0,00	0,00
	Financeira (R\$):	4.500,00	4.950,00	5.445,00	5.989,50
Regionalização: 1025 - CONSTRUÇÃO DA SEDE DA SECRETARIA DE OBRAS, TRANSPORTE E SERVIÇOS URBANOS	Meta Física:	0,00	0,00	0,00	0,00
	Financeira (R\$):	1.500,00	1.650,00	1.815,00	1.996,50
Regionalização: 1026 - URBANIZAÇÃO E/OU ARBORIZAÇÃO DE VIAS E LOGRADOUROS	Meta Física:	0,00	0,00	0,00	0,00
	Financeira (R\$):	1.000,00	1.100,00	1.210,00	1.331,00
Regionalização: 1027 - AQUISIÇÃO E/OU DESAPROPRIAÇÃO DE IMÓVEIS	Meta Física:	0,00	0,00	0,00	0,00
	Financeira (R\$):	1.000,00	1.100,00	1.210,00	1.331,00
Regionalização: 1028 - IMPLANTAÇÃO DE PROJETOS DE ACESSIBILIDADES PARA PESSOAS COM DEFICIÊNCIA - PcD	Meta Física:	0,00	0,00	0,00	0,00
	Financeira (R\$):	500,00	550,00	605,00	665,50
Regionalização: 1030 - ABERTURA E/OU PAVIMENTAÇÃO DE VIAS, RUAS E AVENIDAS	Meta Física:	0,00	0,00	0,00	0,00
	Financeira (R\$):	352.000,00	387.200,00	425.920,00	468.512,00

Assinatura



PREFEITURA MUN DE SAO FRANCISCO
 PRACA SANTOS SOBRINHO, 246, CENTRO
 CEP: 49.945-000
 CNPJ: 13.118.435/0001-87

PROGRAMAS TEMÁTICOS - FINALÍSTICOS

PPA 2022 - 2025

Regionalização: 1031 - CONSTRUÇÃO, REFORMA E /OU AMPLIAÇÃO DE PRAÇAS, PARQUES E/OU JARDINS	Meta Física:	0,00	0,00	0,00	0,00	0,00
	Financeira (R\$):	175.600,00	193.160,00	212.476,00	233.723,60	814.959,60
Regionalização: 1032 - CONSTRUÇÃO, REFORMA E /OU AMPLIAÇÃO DE PASSAGEM MOLHADA	Meta Física:	0,00	0,00	0,00	0,00	0,00
	Financeira (R\$):	1.500,00	1.650,00	1.815,00	1.996,50	6.961,50
Regionalização: 1033 - CONSTRUÇÃO, REFORMA E/OU AMPLIAÇÃO DE PÓRTICOS	Meta Física:	0,00	0,00	0,00	0,00	0,00
	Financeira (R\$):	72.100,00	79.310,00	87.241,00	95.965,10	334.616,10
Regionalização: 1034 - CONSTRUÇÃO, REFORMA E/OU AMPLIAÇÃO DE CEMITÉRIOS	Meta Física:	0,00	0,00	0,00	0,00	0,00
	Financeira (R\$):	1.000,00	1.100,00	1.210,00	1.331,00	4.641,00
Regionalização: 1035 - CONSTRUÇÃO DE VELATÓRIO	Meta Física:	0,00	0,00	0,00	0,00	0,00
	Financeira (R\$):	500,00	550,00	605,00	665,50	2.320,50
Regionalização: 1036 - CONSTRUÇÃO, REFORMA E/OU AMPLIAÇÃO DE UNIDADES HABITACIONAIS	Meta Física:	0,00	0,00	0,00	0,00	0,00
	Financeira (R\$):	1.000,00	1.100,00	1.210,00	1.331,00	4.641,00
Regionalização: 1037 - CONSTRUÇÃO, REFORMA E/OU AMPLIAÇÃO DA REDE DE SANEAMENTO BÁSICO	Meta Física:	0,00	0,00	0,00	0,00	0,00
	Financeira (R\$):	1.500,00	1.650,00	1.815,00	1.996,50	6.961,50
Regionalização: 1038 - CONSTRUÇÃO E/OU AMPLIAÇÃO DE REDE DE ABASTECIMENTO DE ÁGUA	Meta Física:	0,00	0,00	0,00	0,00	0,00
	Financeira (R\$):	1.000,00	1.100,00	1.210,00	1.331,00	4.641,00
Regionalização: 1039 - CONSTRUÇÃO E/OU AMPLIAÇÃO DE ESTAÇÃO DE TRATAMENTO DE ESGOTO	Meta Física:	0,00	0,00	0,00	0,00	0,00
	Financeira (R\$):	1.000,00	1.100,00	1.210,00	1.331,00	4.641,00
Regionalização: 1040 - CONSTRUÇÃO DE ATERRO SANITÁRIO	Meta Física:	0,00	0,00	0,00	0,00	0,00
	Financeira (R\$):	1.000,00	1.100,00	1.210,00	1.331,00	4.641,00
Regionalização: 1041 - EXPANSÃO DA REDE ELÉTRICA	Meta Física:	0,00	0,00	0,00	0,00	0,00
	Financeira (R\$):	1.000,00	1.100,00	1.210,00	1.331,00	4.641,00
Regionalização: 1042 - CONSTRUÇÃO, REFORMA E/OU AMPLIAÇÃO DE ABRIGO PARA PASSAGEIROS	Meta Física:	0,00	0,00	0,00	0,00	0,00
	Financeira (R\$):	6.500,00	7.150,00	7.865,00	8.651,50	30.166,50

Assinatura



PROGRAMAS TEMÁTICOS - FINALÍSTICOS

PPA 2022 - 2025

Regionalização: 1046 - IMPLANTAÇÃO, EXPANSÃO, RECUPERAÇÃO E /OU MANUTENÇÃO DE ILUMINAÇÃO PÚBLICA	Meta Física:	0,00	0,00	0,00	0,00	0,00
	Financeira (R\$):	2.000,00	2.200,00	2.420,00	2.662,00	9.282,00
Regionalização: 1064 - AQUISIÇÃO DE EQUIPAMENTOS, MOBILIÁRIOS E VEÍCULOS PARA A SECRETARIA DE SERVIÇOS RODOVIÁRIOS	Meta Física:	0,00	0,00	0,00	0,00	0,00
	Financeira (R\$):	1.000,00	1.100,00	1.210,00	1.331,00	4.641,00
Regionalização: 1066 - CONSTRUÇÃO, REFORMA E/OU AMPLIAÇÃO DA SEDE DA PREFEITURA	Meta Física:	0,00	0,00	0,00	0,00	0,00
	Financeira (R\$):	500,00	550,00	605,00	665,50	2.320,50
Regionalização: 1067 - ABERTURA E/OU PAVIMENTAÇÃO DE ESTRADAS VICINAIS	Meta Física:	0,00	0,00	0,00	0,00	0,00
	Financeira (R\$):	7.000,00	7.700,00	8.470,00	9.317,00	32.487,00
ATIVIDADES						
AÇÃO PRODUTO		2022	2023	2024	2025	TOTAL
Regionalização: 1070 - DEMAIS PROGRAMAS DO GOVERNO ESTADUAL E FEDERAL	Meta Física:	0,00	0,00	0,00	0,00	0,00
	Financeira (R\$):	15.000,00	16.500,00	18.150,00	19.965,00	69.615,00
Regionalização: 2035 - MANUTENÇÃO DA SECRETARIA DE OBRAS, TRANSPORTE E SERVIÇOS URBANOS	Meta Física:	0,00	0,00	0,00	0,00	0,00
	Financeira (R\$):	2.321.500,00	2.553.650,00	2.809.015,00	3.089.916,50	10.774.081,50
Regionalização: 2036 - MANUTENÇÃO E CONSERVAÇÃO DE PRÉDIOS PÚBLICOS	Meta Física:	0,00	0,00	0,00	0,00	0,00
	Financeira (R\$):	31.000,00	34.100,00	37.510,00	41.261,00	143.871,00
Regionalização: 2037 - MANUTENÇÃO DE SERVIÇOS PÚBLICOS	Meta Física:	0,00	0,00	0,00	0,00	0,00
	Financeira (R\$):	32.600,00	35.860,00	39.446,00	43.390,60	151.296,60
Regionalização: 2088 - MANUTENÇÃO DA SECRETARIA DE SERVIÇOS RODOVIÁRIOS	Meta Física:	0,00	0,00	0,00	0,00	0,00
	Financeira (R\$):	230.250,00	253.275,00	278.602,50	306.462,75	1.068.590,25

Assinatura



PREFEITURA MUN DE SAO FRANCISCO
 PRACA SANTOS SOBRINHO, 246, CENTRO
 CEP: 49.945-000
 CNPJ: 13.118.435/0001-87

PROGRAMAS TEMÁTICOS - FINALÍSTICOS

PPA 2022 - 2025

PROGRAMA: 4 - INCENTIVO A CULTURA E A PROMOÇÃO DA QUALIDADE DE VIDA
RESPONSÁVEL: Responsável: 2 - PREFEITURA MUNICIPAL DE SAO FRANCISCO
OBJETIVO: INCENTIVO A CULTURA E A PROMOÇÃO DA QUALIDADE DE VIDA
EIXO ESTRUTURANTE:
ARÉA TEMÁTICA:
MACRO OBJETIVO:

2022	2023	2024	2025	TOTAL
444.360,00	488.796,00	537.675,60	591.443,16	2.062.274,76

ESFERA FISCAL						
PROJETOS						
AÇÃO PRODUTO		2022	2023	2024	2025	TOTAL
Regionalização: 1019 - AQUISIÇÃO DE EQUIPAMENTOS, MOBILIÁRIOS E VEÍCULOS PARA A SECRETARIA DE ESPORTE, LAZER E TURISMO	Meta Física:	0,00	0,00	0,00	0,00	0,00
	Financeira (R\$):	1.000,00	1.100,00	1.210,00	1.331,00	4.641,00
Regionalização: 1020 - CONSTRUÇÃO, REFORMA E/OU AMPLIAÇÃO DE QUADRAS DE ESPORTES	Meta Física:	0,00	0,00	0,00	0,00	0,00
	Financeira (R\$):	1.000,00	1.100,00	1.210,00	1.331,00	4.641,00
Regionalização: 1021 - CONSTRUÇÃO, REFORMA E/OU AMPLIAÇÃO DE CAMPO DE FUTEBOL	Meta Física:	0,00	0,00	0,00	0,00	0,00
	Financeira (R\$):	1.000,00	1.100,00	1.210,00	1.331,00	4.641,00
Regionalização: 1022 - CONSTRUÇÃO DO MUSEU MUNICIPAL DO ESPORTE	Meta Física:	0,00	0,00	0,00	0,00	0,00
	Financeira (R\$):	500,00	550,00	605,00	665,50	2.320,50
Regionalização: 1023 - CONSTRUÇÃO, REFORMA E/OU AMPLIAÇÃO DA ORLA	Meta Física:	0,00	0,00	0,00	0,00	0,00
	Financeira (R\$):	1.000,00	1.100,00	1.210,00	1.331,00	4.641,00
Regionalização: 1029 - CONSTRUÇÃO, REFORMA E/OU AMPLIAÇÃO DA PRAÇA DE EVENTOS	Meta Física:	0,00	0,00	0,00	0,00	0,00
	Financeira (R\$):	1.000,00	1.100,00	1.210,00	1.331,00	4.641,00

Inassinato



PROGRAMAS TEMÁTICOS - FINALÍSTICOS

PPA 2022 - 2025

AÇÃO PRODUTO	ATIVIDADES					TOTAL
	2022	2023	2024	2025		
Regionalização: 1044 - AQUISIÇÃO DE MOBILIÁRIOS, EQUIPAMENTOS E VEÍCULOS PARA A SECRETARIA DE CULTURA	Meta Física:	0,00	0,00	0,00	0,00	0,00
	Financeira (R\$):	1.000,00	1.100,00	1.210,00	1.331,00	4.641,00
Regionalização: 1045 - CONSTRUÇÃO DA SEDE DA SECRETARIA DE CULTURA	Meta Física:	0,00	0,00	0,00	0,00	0,00
	Financeira (R\$):	500,00	550,00	605,00	665,50	2.320,50
Regionalização: 1047 - CONSTRUÇÃO, REFORMA E/OU AMPLIAÇÃO DA BIBLIOTECA MUNICIPAL	Meta Física:	0,00	0,00	0,00	0,00	0,00
	Financeira (R\$):	1.000,00	1.100,00	1.210,00	1.331,00	4.641,00
ATIVIDADES						
AÇÃO PRODUTO	2022	2023	2024	2025	TOTAL	
Regionalização: 1069 - DEMAIS PROGRAMAS DO GOVERNO ESTADUAL E FEDERAL	Meta Física:	0,00	0,00	0,00	0,00	0,00
	Financeira (R\$):	15.000,00	16.500,00	18.150,00	19.965,00	69.615,00
Regionalização: 1071 - DEMAIS PROGRAMAS DO GOVERNO ESTADUAL E FEDERAL	Meta Física:	0,00	0,00	0,00	0,00	0,00
	Financeira (R\$):	15.000,00	16.500,00	18.150,00	19.965,00	69.615,00
Regionalização: 2032 - MANUTENÇÃO DA SECRETARIA DE ESPORTE, LAZER E TURISMO	Meta Física:	0,00	0,00	0,00	0,00	0,00
	Financeira (R\$):	133.500,00	146.850,00	161.535,00	177.688,50	619.573,50
Regionalização: 2034 - INCENTIVO AO DESPORTO E AO LAZER	Meta Física:	0,00	0,00	0,00	0,00	0,00
	Financeira (R\$):	4.500,00	4.950,00	5.445,00	5.989,50	20.884,50
Regionalização: 2040 - MANUTENÇÃO DA SECRETARIA DE CULTURA	Meta Física:	0,00	0,00	0,00	0,00	0,00
	Financeira (R\$):	264.360,00	290.796,00	319.875,60	351.863,16	1.226.894,76
Regionalização: 2041 - INCENTIVO A MANIFESTAÇÕES CULTURAIS E ARTÍSTICAS	Meta Física:	0,00	0,00	0,00	0,00	0,00
	Financeira (R\$):	4.000,00	4.400,00	4.840,00	5.324,00	18.564,00

Masimob



PROGRAMAS TEMÁTICOS - FINALÍSTICOS

PPA 2022 - 2025

PROGRAMA: 5 - ACESSO UNIVERSAL AO ENSINO PUBLICO DE QUALIDADE
RESPONSÁVEL: Responsável: 2 - PREFEITURA MUNICIPAL DE SAO FRANCISCO
OBJETIVO: ACESSO UNIVERSAL AO ENSINO PUBLICO DE QUALIDADE
EIXO ESTRUTURANTE:
ARÉA TEMÁTICA:
MACRO OBJETIVO:

2022	2023	2024	2025	TOTAL
5.537.785,00	6.091.563,50	6.700.719,85	7.370.791,84	25.700.860,19

ESFERA FISCAL						
PROJETOS						
AÇÃO PRODUTO		2022	2023	2024	2025	TOTAL
Regionalização: 1006 - AQUISIÇÃO DE MOBILIÁRIOS, EQUIPAMENTOS E VEÍCULOS PARA A SECRETARIA DE EDUCAÇÃO	Meta Física:	0,00	0,00	0,00	0,00	0,00
	Financeira (R\$):	22.500,00	24.750,00	27.225,00	29.947,50	104.422,50
Regionalização: 1007 - CONSTRUÇÃO, REFORMA E/OU AMPLIAÇÃO DE UNIDADES ESCOLARES DO ENSINO FUNDAMENTAL	Meta Física:	0,00	0,00	0,00	0,00	0,00
	Financeira (R\$):	1.500,00	1.650,00	1.815,00	1.996,50	6.961,50
Regionalização: 1008 - CONSTRUÇÃO, REFORMA E/OU AMPLIAÇÃO DE QUADRA ESCOLAR	Meta Física:	0,00	0,00	0,00	0,00	0,00
	Financeira (R\$):	1.000,00	1.100,00	1.210,00	1.331,00	4.641,00
Regionalização: 1009 - CONSTRUÇÃO, REFORMA E/OU AMPLIAÇÃO DA SECRETARIA MUNICIPAL DE EDUCAÇÃO	Meta Física:	0,00	0,00	0,00	0,00	0,00
	Financeira (R\$):	500,00	550,00	605,00	665,50	2.320,50
Regionalização: 1010 - CONSTRUÇÃO, REFORMA E/OU AMPLIAÇÃO DE UNIDADES ESCOLARES DA EDUCAÇÃO INFANTIL	Meta Física:	0,00	0,00	0,00	0,00	0,00
	Financeira (R\$):	2.000,00	2.200,00	2.420,00	2.662,00	9.282,00
Regionalização: 1011 - CONSTRUÇÃO, REFORMA E /OU AMPLIAÇÃO DE CRECHES	Meta Física:	0,00	0,00	0,00	0,00	0,00
	Financeira (R\$):	2.000,00	2.200,00	2.420,00	2.662,00	9.282,00

Assinatura



PROGRAMAS TEMÁTICOS - FINALÍSTICOS

PPA 2022 - 2025

AÇÃO PRODUTO	ATIVIDADES					TOTAL
	2022	2023	2024	2025		
Regionalização: 1012 - IMPLANTAÇÃO DE PROJETOS DE ACESSIBILIDADES PARA PESSOAS COM DEFICIÊNCIA - PcD	Meta Física:	0,00	0,00	0,00	0,00	0,00
	Financeira (R\$):	500,00	550,00	605,00	665,50	2.320,50
Regionalização: 1013 - ALIMENTAÇÃO ESCOLAR - EJA	Meta Física:	0,00	0,00	0,00	0,00	0,00
	Financeira (R\$):	20.000,00	22.000,00	24.200,00	26.620,00	92.820,00
Regionalização: 1014 - CONSTRUÇÃO, REFORMA E/OU AMPLIAÇÃO DE UNIDADES ESCOLARES DO ENSINO FUNDAMENTAL - FUNDEB	Meta Física:	0,00	0,00	0,00	0,00	0,00
	Financeira (R\$):	500,00	550,00	605,00	665,50	2.320,50
Regionalização: 1015 - CONSTRUÇÃO, REFORMA E/OU AMPLIAÇÃO DE UNIDADES ESCOLARES DA EDUCAÇÃO INFANTIL - FUNDEB	Meta Física:	0,00	0,00	0,00	0,00	0,00
	Financeira (R\$):	500,00	550,00	605,00	665,50	2.320,50
Regionalização: 2013 - DEMAIS PROGRAMAS DO GOVERNO ESTADUAL E FEDERAL	Meta Física:	0,00	0,00	0,00	0,00	0,00
	Financeira (R\$):	3.500,00	3.850,00	4.235,00	4.658,50	16.243,50
Regionalização: 2014 - APOIO A ESTUDANTES	Meta Física:	0,00	0,00	0,00	0,00	0,00
	Financeira (R\$):	1.000,00	1.100,00	1.210,00	1.331,00	4.641,00
Regionalização: 2015 - MANUTENÇÃO DA SECRETARIA DE EDUCAÇÃO	Meta Física:	0,00	0,00	0,00	0,00	0,00
	Financeira (R\$):	379.485,00	417.433,50	459.176,85	505.094,54	1.761.189,89
Regionalização: 2016 - MANUTENÇÃO DOS CONSELHOS VINCULADOS A EDUCAÇÃO	Meta Física:	0,00	0,00	0,00	0,00	0,00
	Financeira (R\$):	2.500,00	2.750,00	3.025,00	3.327,50	11.602,50
Regionalização: 2017 - QUALIFICAÇÃO DE PROFISSIONAIS DO MAGISTÉRIO E SERVIDORES DA SECRETARIA DE EDUCAÇÃO	Meta Física:	0,00	0,00	0,00	0,00	0,00
	Financeira (R\$):	2.000,00	2.200,00	2.420,00	2.662,00	9.282,00
Regionalização: 2018 - ALIMENTAÇÃO ESCOLAR - ENSINO FUNDAMENTAL	Meta Física:	0,00	0,00	0,00	0,00	0,00
	Financeira (R\$):	65.000,00	71.500,00	78.650,00	86.515,00	301.665,00
Regionalização: 2019 - DESENVOLVIMENTO E MANUTENÇÃO DO ENSINO FUNDAMENTAL	Meta Física:	0,00	0,00	0,00	0,00	0,00
	Financeira (R\$):	740.800,00	814.880,00	896.368,00	986.004,80	3.438.052,80

Assinatura



PROGRAMAS TEMÁTICOS - FINALÍSTICOS

PPA 2022 - 2025

Regionalização: 2020 - PROGRAMA DINHEIRO DIRETO NA ESCOLA - PDDE	Meta Física:	0,00	0,00	0,00	0,00	0,00
	Financeira (R\$):	5.000,00	5.500,00	6.050,00	6.655,00	23.205,00
Regionalização: 2021 - MANUTENÇÃO DO SISTEMA DE TRANSPORTE ESCOLAR	Meta Física:	0,00	0,00	0,00	0,00	0,00
	Financeira (R\$):	20.500,00	22.550,00	24.805,00	27.285,50	95.140,50
Regionalização: 2022 - DESENVOLVIMENTO E MANUTENÇÃO DA EDUCAÇÃO INFANTIL	Meta Física:	0,00	0,00	0,00	0,00	0,00
	Financeira (R\$):	8.000,00	8.800,00	9.680,00	10.648,00	37.128,00
Regionalização: 2023 - MANUTENÇÃO DO SALÁRIO EDUCAÇÃO	Meta Física:	0,00	0,00	0,00	0,00	0,00
	Financeira (R\$):	171.000,00	188.100,00	206.910,00	227.601,00	793.611,00
Regionalização: 2024 - ALIMENTAÇÃO ESCOLAR - PRÉ ESCOLAR	Meta Física:	0,00	0,00	0,00	0,00	0,00
	Financeira (R\$):	40.000,00	44.000,00	48.400,00	53.240,00	185.640,00
Regionalização: 2025 - ALIMENTAÇÃO ESCOLAR - CRECHE	Meta Física:	0,00	0,00	0,00	0,00	0,00
	Financeira (R\$):	40.000,00	44.000,00	48.400,00	53.240,00	185.640,00
Regionalização: 2026 - MANUTENÇÃO BRASIL CARINHOSO - APOIO A CRECHE	Meta Física:	0,00	0,00	0,00	0,00	0,00
	Financeira (R\$):	7.000,00	7.700,00	8.470,00	9.317,00	32.487,00
Regionalização: 2027 - DESENVOLVIMENTO E MANUTENÇÃO DO ENSINO FUNDAMENTAL - FUNDEB	Meta Física:	0,00	0,00	0,00	0,00	0,00
	Financeira (R\$):	227.200,00	249.920,00	274.912,00	302.403,20	1.054.435,20
Regionalização: 2028 - DESENVOLVIMENTO E MANUTENÇÃO DA EDUCAÇÃO INFANTIL - FUNDEB	Meta Física:	0,00	0,00	0,00	0,00	0,00
	Financeira (R\$):	73.300,00	80.630,00	88.693,00	97.562,30	340.185,30
Regionalização: 2029 - DESENVOLVIMENTO E MANUTENÇÃO DO EJA - FUNDEB	Meta Física:	0,00	0,00	0,00	0,00	0,00
	Financeira (R\$):	65.000,00	71.500,00	78.650,00	86.515,00	301.665,00
Regionalização: 2299 - REMUNERAÇÃO DOS PROFISSIONAIS DA EDUCAÇÃO BÁSICA COM RECURSOS DO FUNDEB - ENSINO FUNDAMENTAL	Meta Física:	0,00	0,00	0,00	0,00	0,00
	Financeira (R\$):	2.261.800,00	2.487.980,00	2.736.778,00	3.010.455,80	10.497.013,80
Regionalização: 4299 - REMUNERAÇÃO DOS PROFISSIONAIS DA EDUCAÇÃO BÁSICA COM RECURSOS DO FUNDEB - EDUCAÇÃO INFANTIL	Meta Física:	0,00	0,00	0,00	0,00	0,00
	Financeira (R\$):	1.240.600,00	1.364.660,00	1.501.126,00	1.651.238,60	5.757.624,60

Assinatura



PREFEITURA MUN DE SAO FRANCISCO
PRACA SANTOS SOBRINHO, 246, CENTRO
CEP: 49.945-000
CNPJ: 13.118.435/0001-87

PROGRAMAS TEMÁTICOS - FINALÍSTICOS

PPA 2022 - 2025

Regionalização: 6299 - REMUNERAÇÃO DOS PROFISSIONAIS DA EDUCAÇÃO BÁSICA COM RECURSOS DO FUNDEB - EJA	Meta Física:	0,00	0,00	0,00	0,00	0,00
	Financeira (R\$):	133.100,00	146.410,00	161.051,00	177.156,10	617.717,10

Assinatura



PROGRAMAS TEMÁTICOS - FINALÍSTICOS

PPA 2022 - 2025

PROGRAMA: 9 - DESPESA E CONSULTORIA JURIDICA DO MUNICIPIO
RESPONSÁVEL: Responsável: 2 - PREFEITURA MUNICIPAL DE SAO FRANCISCO
OBJETIVO: DESPESA E CONSULTORIA JURIDICA DO MUNICIPIO
EIXO ESTRUTURANTE:
ARÉA TEMÁTICA:
MACRO OBJETIVO:

2022	2023	2024	2025	TOTAL
254.300,00	279.730,00	307.703,00	338.473,30	1.180.206,30

ESFERA FISCAL						
PROJETOS						
AÇÃO PRODUTO		2022	2023	2024	2025	TOTAL
Regionalização: 1043 - AQUISIÇÃO DE EQUIPAMENTOS, MOBILIÁRIOS E VEÍCULOS PARA A PROCURADORIA GERAL	Meta Física:	0,00	0,00	0,00	0,00	0,00
	Financeira (R\$):	500,00	550,00	605,00	665,50	2.320,50
ATIVIDADES						
AÇÃO PRODUTO		2022	2023	2024	2025	TOTAL
Regionalização: 2038 - ATENDIMENTO A PRECATÓRIOS	Meta Física:	0,00	0,00	0,00	0,00	0,00
	Financeira (R\$):	200.000,00	220.000,00	242.000,00	266.200,00	928.200,00
Regionalização: 2039 - MANUTENÇÃO DA PROCURADORIA GERAL	Meta Física:	0,00	0,00	0,00	0,00	0,00
	Financeira (R\$):	53.800,00	59.180,00	65.098,00	71.607,80	249.685,80

Maximiliano



PROGRAMAS TEMÁTICOS - FINALÍSTICOS

PPA 2022 - 2025

PROGRAMA: 7 - SAUDE HUMANIZACAO DO ATENDIMENTO AO CIDADAO
RESPONSÁVEL: Responsável: 11 - SECRETARIA DE SAUDE
OBJETIVO: SAUDE HUMANIZACAO DO ATENDIMENTO AO CIDADAO
EIXO ESTRUTURANTE:
ARÉA TEMÁTICA:
MACRO OBJETIVO:

2022	2023	2024	2025	TOTAL
3.813.735,00	4.195.108,50	4.614.619,35	5.076.081,29	17.699.544,14

ESFERA FISCAL						
PROJETOS						
AÇÃO PRODUTO		2022	2023	2024	2025	TOTAL
Regionalização: 1054 - AQUISIÇÃO DE MOBILIÁRIOS, EQUIPAMENTOS E VEÍCULOS PARA A SECRETARIA DE SAÚDE	Meta Física:	0,00	0,00	0,00	0,00	0,00
	Financeira (R\$):	63.500,00	69.850,00	76.835,00	84.518,50	294.703,50
Regionalização: 1055 - CONSTRUÇÃO, REFORMA E/OU AMPLIAÇÃO DE UNIDADES BÁSICAS DE SAÚDE - UBS	Meta Física:	0,00	0,00	0,00	0,00	0,00
	Financeira (R\$):	21.000,00	23.100,00	25.410,00	27.951,00	97.461,00
Regionalização: 1056 - CONSTRUÇÃO, REFORMA E/OU AMPLIAÇÃO DE ACADEMIA DA SAÚDE	Meta Física:	0,00	0,00	0,00	0,00	0,00
	Financeira (R\$):	1.500,00	1.650,00	1.815,00	1.996,50	6.961,50
Regionalização: 1057 - IMPLANTAÇÃO DE PROJETOS DE ACESSIBILIDADES PARA PESSOAS COM DEFICIÊNCIA - PcD	Meta Física:	0,00	0,00	0,00	0,00	0,00
	Financeira (R\$):	500,00	550,00	605,00	665,50	2.320,50
Regionalização: 1058 - CONSTRUÇÃO, REFORMA E/OU AMPLIAÇÃO DO PRÉDIO DA FARMÁCIA BÁSICA	Meta Física:	0,00	0,00	0,00	0,00	0,00
	Financeira (R\$):	1.500,00	1.650,00	1.815,00	1.996,50	6.961,50

Assinatura



PROGRAMAS TEMÁTICOS - FINALÍSTICOS

PPA 2022 - 2025

AÇÃO PRODUTO		ATIVIDADES				
		2022	2023	2024	2025	TOTAL
Regionalização: 2048 - GESTÃO DA ATIVIDADES ADMINISTRATIVAS DA SECRETARIA DE SAÚDE	Meta Física:	0,00	0,00	0,00	0,00	0,00
	Financeira (R\$):	1.919.335,00	2.111.268,50	2.322.395,35	2.554.634,89	8.907.633,74
Regionalização: 2049 - MANUTENÇÃO DOS CONSELHOS VINCULADOS A SAÚDE	Meta Física:	0,00	0,00	0,00	0,00	0,00
	Financeira (R\$):	2.500,00	2.750,00	3.025,00	3.327,50	11.602,50
Regionalização: 2050 - DEMAIS PROGRAMAS DO GOVERNO ESTADUAL E FEDERAL	Meta Física:	0,00	0,00	0,00	0,00	0,00
	Financeira (R\$):	30.500,00	33.550,00	36.905,00	40.595,50	141.550,50
Regionalização: 2051 - QUALIFICAÇÃO E CAPACITAÇÃO DOS SERVIDORES DA SAÚDE	Meta Física:	0,00	0,00	0,00	0,00	0,00
	Financeira (R\$):	2.700,00	2.970,00	3.267,00	3.593,70	12.530,70
Regionalização: 2052 - MANUTENÇÃO DE CONSÓRCIO PÚBLICO	Meta Física:	0,00	0,00	0,00	0,00	0,00
	Financeira (R\$):	4.500,00	4.950,00	5.445,00	5.989,50	20.884,50
Regionalização: 2053 - CONCURSO PÚBLICO	Meta Física:	0,00	0,00	0,00	0,00	0,00
	Financeira (R\$):	2.000,00	2.200,00	2.420,00	2.662,00	9.282,00
Regionalização: 2054 - GESTÃO DA ATENÇÃO PRIMÁRIA EM SAÚDE	Meta Física:	0,00	0,00	0,00	0,00	0,00
	Financeira (R\$):	61.100,00	67.210,00	73.931,00	81.324,10	283.565,10
Regionalização: 2055 - SAÚDE BUCAL	Meta Física:	0,00	0,00	0,00	0,00	0,00
	Financeira (R\$):	251.100,00	276.210,00	303.831,00	334.214,10	1.165.355,10
Regionalização: 2056 - SAÚDE DA FAMÍLIA	Meta Física:	0,00	0,00	0,00	0,00	0,00
	Financeira (R\$):	668.500,00	735.350,00	808.885,00	889.773,50	3.102.508,50
Regionalização: 2057 - PROGRAMA MAIS MÉDICOS PARA O BRASIL	Meta Física:	0,00	0,00	0,00	0,00	0,00
	Financeira (R\$):	500,00	550,00	605,00	665,50	2.320,50
Regionalização: 2058 - AGENTES COMUNITÁRIOS DE SAÚDE - ACS	Meta Física:	0,00	0,00	0,00	0,00	0,00
	Financeira (R\$):	331.500,00	364.650,00	401.115,00	441.226,50	1.538.491,50

Assinatura



PREFEITURA MUN DE SAO FRANCISCO
 PRACA SANTOS SOBRINHO, 246, CENTRO
 CEP: 49.945-000
 CNPJ: 13.118.435/0001-87

PROGRAMAS TEMÁTICOS - FINALÍSTICOS

PPA 2022 - 2025

Regionalização: 2060 - TETO MUNICIPAL DA ATENÇÃO ESPECIALIZADA EM SAÚDE	Meta Física:	0,00	0,00	0,00	0,00	0,00
	Financeira (R\$):	72.800,00	80.080,00	88.088,00	96.896,80	337.864,80
Regionalização: 2061 - PROGRAMA DE ASSISTÊNCIA FARMACÊUTICA BÁSICA	Meta Física:	0,00	0,00	0,00	0,00	0,00
	Financeira (R\$):	36.500,00	40.150,00	44.165,00	48.581,50	169.396,50
Regionalização: 2062 - MANUTENÇÃO DA VIGILÂNCIA SANITÁRIA	Meta Física:	0,00	0,00	0,00	0,00	0,00
	Financeira (R\$):	135.200,00	148.720,00	163.592,00	179.951,20	627.463,20
Regionalização: 2063 - VIGILÂNCIA EM SAÚDE	Meta Física:	0,00	0,00	0,00	0,00	0,00
	Financeira (R\$):	135.000,00	148.500,00	163.350,00	179.685,00	626.535,00
Regionalização: 2092 - ENFRENTAMENTO DA EMERGÊNCIA DE SAÚDE PÚBLICA DE IMPORTÂNCIA INTERNACIONAL DECORRENTE DO CORONAVIRUS	Meta Física:	0,00	0,00	0,00	0,00	0,00
	Financeira (R\$):	72.000,00	79.200,00	87.120,00	95.832,00	334.152,00

Assinatura



PROGRAMAS TEMÁTICOS - FINALÍSTICOS

PPA 2022 - 2025

PROGRAMA: 6 - PROTECAO E INCLUSAO SOCIAL C/ENFASE A POPULACAO MAIS VULNERAVEL
RESPONSÁVEL: Responsável: 12 - SECRETARIA MUNICIPAL DE ASSISTENCIA SOCIAL
OBJETIVO: PROTECAO E INCLUSAO SOCIAL C/ENFASE A POPULACAO MAIS VULNERAVEL
EIXO ESTRUTURANTE:
ARÉA TEMÁTICA:
MACRO OBJETIVO:

2022	2023	2024	2025	TOTAL
1.860.556,00	2.046.611,60	2.251.272,76	2.476.400,04	8.634.840,40

ESFERA FISCAL						
PROJETOS						
AÇÃO PRODUTO		2022	2023	2024	2025	TOTAL
Regionalização: 1059 - AQUISIÇÃO DE EQUIPAMENTOS, MOBILIÁRIOS E VEÍCULOS PARA A SECRETARIA MUNICIPAL DE ASSISTÊNCIA SOCIAL	Meta Física:	0,00	0,00	0,00	0,00	0,00
	Financeira (R\$):	21.500,00	23.650,00	26.015,00	28.616,50	99.781,50
Regionalização: 1060 - CONSTRUÇÃO, REFORMA E/OU AMPLIAÇÃO DA SEDE DOS CONSELHOS	Meta Física:	0,00	0,00	0,00	0,00	0,00
	Financeira (R\$):	21.000,00	23.100,00	25.410,00	27.951,00	97.461,00
Regionalização: 1061 - CONSTRUÇÃO, REFORMA E/OU AMPLIAÇÃO DA SEDE DA SECRETARIA MUNICIPAL DE ASSISTÊNCIA SOCIAL	Meta Física:	0,00	0,00	0,00	0,00	0,00
	Financeira (R\$):	1.000,00	1.100,00	1.210,00	1.331,00	4.641,00
Regionalização: 1062 - CONSTRUÇÃO, REFORMA E/OU AMPLIAÇÃO DO CREAS	Meta Física:	0,00	0,00	0,00	0,00	0,00
	Financeira (R\$):	21.500,00	23.650,00	26.015,00	28.616,50	99.781,50
Regionalização: 1063 - CONSTRUÇÃO, REFORMA E/OU AMPLIAÇÃO DO CRAS	Meta Física:	0,00	0,00	0,00	0,00	0,00
	Financeira (R\$):	19.550,00	21.505,00	23.655,50	26.021,05	90.731,55

Assinatura



PROGRAMAS TEMÁTICOS - FINALÍSTICOS

PPA 2022 - 2025

ATIVIDADES						
AÇÃO PRODUTO		2022	2023	2024	2025	TOTAL
Regionalização: 2064 - MANUTENÇÃO DA SECRETARIA MUNICIPAL DE ASSISTÊNCIA SOCIAL	Meta Física:	0,00	0,00	0,00	0,00	0,00
	Financeira (R\$):	581.406,00	639.546,60	703.501,26	773.851,39	2.698.305,25
Regionalização: 2065 - FORTALECIMENTO DOS CONSELHOS MUNICIPAIS VINCULADOS A SECRETARIA MUNICIPAL DE ASSISTÊNCIA SOCIAL	Meta Física:	0,00	0,00	0,00	0,00	0,00
	Financeira (R\$):	3.500,00	3.850,00	4.235,00	4.658,50	16.243,50
Regionalização: 2066 - CONFERÊNCIA MUNICIPAL DE ASSISTÊNCIA SOCIAL	Meta Física:	0,00	0,00	0,00	0,00	0,00
	Financeira (R\$):	4.000,00	4.400,00	4.840,00	5.324,00	18.564,00
Regionalização: 2067 - PROGRAMA BOLSA SÃO FRANCISCO	Meta Física:	0,00	0,00	0,00	0,00	0,00
	Financeira (R\$):	1.500,00	1.650,00	1.815,00	1.996,50	6.961,50
Regionalização: 2068 - PROGRAMA BOLSA ALUGUEL	Meta Física:	0,00	0,00	0,00	0,00	0,00
	Financeira (R\$):	500,00	550,00	605,00	665,50	2.320,50
Regionalização: 2069 - QUALIFICAÇÃO E CAPACITAÇÃO DOS SERVIDORES DA SECRETARIA MUNICIPAL DE ASSISTÊNCIA SOCIAL	Meta Física:	0,00	0,00	0,00	0,00	0,00
	Financeira (R\$):	6.500,00	7.150,00	7.865,00	8.651,50	30.166,50
Regionalização: 2070 - MANUTENÇÃO DO FUNDO MUNICIPAL DE ASSISTÊNCIA SOCIAL	Meta Física:	0,00	0,00	0,00	0,00	0,00
	Financeira (R\$):	13.100,00	14.410,00	15.851,00	17.436,10	60.797,10
Regionalização: 2071 - DEMAIS PROGRAMAS E SERVIÇOS DO GOVERNO FEDERAL E/OU ESTADUAL	Meta Física:	0,00	0,00	0,00	0,00	0,00
	Financeira (R\$):	19.500,00	21.450,00	23.595,00	25.954,50	90.499,50
Regionalização: 2072 - BLOCO DA GESTÃO DO PROGRAMA BOLSA FAMÍLIA E CADASTRO ÚNICO	Meta Física:	0,00	0,00	0,00	0,00	0,00
	Financeira (R\$):	96.500,00	106.150,00	116.765,00	128.441,50	447.856,50
Regionalização: 2073 - MANUTENÇÃO DO CONSELHO MUNICIPAL DE ASSISTÊNCIA SOCIAL	Meta Física:	0,00	0,00	0,00	0,00	0,00
	Financeira (R\$):	15.000,00	16.500,00	18.150,00	19.965,00	69.615,00
Regionalização: 2074 - BENEFICIO EVENTUAL	Meta Física:	0,00	0,00	0,00	0,00	0,00
	Financeira (R\$):	157.500,00	173.250,00	190.575,00	209.632,50	730.957,50

Assinatura



PROGRAMAS TEMÁTICOS - FINALÍSTICOS

PPA 2022 - 2025

Regionalização: 2075 - BENEFÍCIO DE PRESTAÇÃO CONTINUADA NA ESCOLA	Meta Física:	0,00	0,00	0,00	0,00	0,00
	Financeira (R\$):	1.500,00	1.650,00	1.815,00	1.996,50	6.961,50
Regionalização: 2076 - COFINANCIAMENTO ESTADUAL DA PROTEÇÃO SOCIAL ESPECIAL	Meta Física:	0,00	0,00	0,00	0,00	0,00
	Financeira (R\$):	8.600,00	9.460,00	10.406,00	11.446,60	39.912,60
Regionalização: 2077 - APOIO AO CONTROLE SOCIAL DO IGD SUAS	Meta Física:	0,00	0,00	0,00	0,00	0,00
	Financeira (R\$):	35.500,00	39.050,00	42.955,00	47.250,50	164.755,50
Regionalização: 2078 - PROGRAMA CRIANÇA FELIZ	Meta Física:	0,00	0,00	0,00	0,00	0,00
	Financeira (R\$):	57.500,00	63.250,00	69.575,00	76.532,50	266.857,50
Regionalização: 2079 - IMPLANTAÇÃO DE PROJETOS DE ACESSIBILIDADES PARA PESSOAS COM DEFICIÊNCIA - PcD	Meta Física:	0,00	0,00	0,00	0,00	0,00
	Financeira (R\$):	4.500,00	4.950,00	5.445,00	5.989,50	20.884,50
Regionalização: 2080 - MANUTENÇÃO DO CONSELHO TUTELAR	Meta Física:	0,00	0,00	0,00	0,00	0,00
	Financeira (R\$):	258.200,00	284.020,00	312.422,00	343.664,20	1.198.306,20
Regionalização: 2081 - COFINANCIAMENTO ESTADUAL DA PROTEÇÃO SOCIAL BÁSICA	Meta Física:	0,00	0,00	0,00	0,00	0,00
	Financeira (R\$):	157.000,00	172.700,00	189.970,00	208.967,00	728.637,00
Regionalização: 2082 - BLOCO DA PROTEÇÃO SOCIAL BÁSICA	Meta Física:	0,00	0,00	0,00	0,00	0,00
	Financeira (R\$):	140.800,00	154.880,00	170.368,00	187.404,80	653.452,80
Regionalização: 2083 - BLOCO DA PROTEÇÃO SOCIAL DE MÉDIA E ALTA COMPLEXIDADE	Meta Física:	0,00	0,00	0,00	0,00	0,00
	Financeira (R\$):	163.900,00	180.290,00	198.319,00	218.150,90	760.659,90
Regionalização: 2084 - BLOCO DA GESTÃO DOS SUAS	Meta Física:	0,00	0,00	0,00	0,00	0,00
	Financeira (R\$):	7.500,00	8.250,00	9.075,00	9.982,50	34.807,50
Regionalização: 2085 - APOIO AO CONTROLE SOCIAL DO PBF	Meta Física:	0,00	0,00	0,00	0,00	0,00
	Financeira (R\$):	9.000,00	9.900,00	10.890,00	11.979,00	41.769,00
Regionalização: 2086 - MANUTENÇÃO DO CONSELHO MUNICIPAL DOS DIREITOS DA CRIANÇA E DO ADOLESCENTE	Meta Física:	0,00	0,00	0,00	0,00	0,00
	Financeira (R\$):	6.000,00	6.600,00	7.260,00	7.986,00	27.846,00



PREFEITURA MUN DE SAO FRANCISCO
 PRACA SANTOS SOBRINHO, 246, CENTRO
 CEP: 49.945-000
 CNPJ: 13.118.435/0001-87

PROGRAMAS TEMÁTICOS - FINALÍSTICOS

PPA 2022 - 2025

Regionalização: 2087 - MANUTENÇÃO DO FUNDO MUNICIPAL DOS DIREITOS DA CRIANÇA E DO ADOLESCENTE	Meta Física:	0,00	0,00	0,00	0,00	0,00
	Financeira (R\$):	7.000,00	7.700,00	8.470,00	9.317,00	32.487,00
Regionalização: 2091 - CONCURSO PÚBLICO	Meta Física:	0,00	0,00	0,00	0,00	0,00
	Financeira (R\$):	1.500,00	1.650,00	1.815,00	1.996,50	6.961,50
Regionalização: 2094 - ENFRENTAMENTO DA EMERGÊNCIA DE SAÚDE PÚBLICA DE IMPORTÂNCIA INTERNACIONAL DECORRENTE DO COVID-19	Meta Física:	0,00	0,00	0,00	0,00	0,00
	Financeira (R\$):	18.500,00	20.350,00	22.385,00	24.623,50	85.858,50
TOTAL:		20.000.000,00	22.000.000,00	24.200.000,00	26.620.000,01	92.820.000,01

Assinatura



PREFEITURA MUN DE SAO FRANCISCO
 PRACA SANTOS SOBRINHO, 246, CENTRO
 CEP: 49.945-000
 CNPJ: 13.118.435/0001-87

RESUMO DAS DESPESAS DOS PROGRAMAS DE GOVERNO - PPA 2022 - 2025

2022			
LEGISLATIVO	DESPEZA CORRENTE	DESPEZA DE CAPITAL	TOTAL
8 ATUACAO LEGISLATIVA	1.145.900,00	20.000,00	1.165.900,00
TOTAL LEGISLATIVO:	1.145.900,00	20.000,00	1.165.900,00
EXECUTIVO	DESPEZA CORRENTE	DESPEZA DE CAPITAL	TOTAL
1 FORTALECIMENTO DA GESTAO INSTITUCIONAL	3.085.224,00	245.000,00	3.330.224,00
2 DESENVOLVIMENTO AS POTENCIALIDADES MUNICIPAIS	305.200,00	22.890,00	328.090,00
3 GESTAO DE INFRA-ESTRUTURA E SERVICOS URBANOS	2.626.800,00	638.250,00	3.265.050,00
4 INCENTIVO A CULTURA E A PROMOCAO DA QUALIDADE DE VIDA	429.860,00	14.500,00	444.360,00
5 ACESSO UNIVERSAL AO ENSINO PUBLICO DE QUALIDADE	5.495.285,00	42.500,00	5.537.785,00
9 DESPESA E CONSULTORIA JURIDICA DO MUNICIPIO	253.800,00	500,00	254.300,00
7 SAUDE HUMANIZACAO DO ATENDIMENTO AO CIDADAO	3.663.735,00	150.000,00	3.813.735,00
6 PROTECAO E INCLUSAO SOCIAL C/ENFASE A POPULACAO MAIS VULNERAVEL	1.732.100,00	128.456,00	1.860.556,00
TOTAL EXECUTIVO:	17.592.004,00	1.242.096,00	18.834.100,00
TOTAL 2022:	18.737.904,00	1.262.096,00	20.000.000,00

Assinatura



PREFEITURA MUN DE SAO FRANCISCO
 PRACA SANTOS SOBRINHO, 246, CENTRO
 CEP: 49.945-000
 CNPJ: 13.118.435/0001-87

RESUMO DAS DESPESAS DOS PROGRAMAS DE GOVERNO - PPA 2022 - 2025

2023			
LEGISLATIVO	DESPESA CORRENTE	DESPESA DE CAPITAL	TOTAL
8 ATUACAO LEGISLATIVA	1.260.490,00	22.000,00	1.282.490,00
TOTAL LEGISLATIVO:	1.260.490,00	22.000,00	1.282.490,00
EXECUTIVO	DESPESA CORRENTE	DESPESA DE CAPITAL	TOTAL
1 FORTALECIMENTO DA GESTAO INSTITUCIONAL	3.393.746,40	269.500,00	3.663.246,40
2 DESENVOLVIMENTO AS POTENCIALIDADES MUNICIPAIS	335.720,00	25.179,00	360.899,00
3 GESTAO DE INFRA-ESTRUTURA E SERVICOS URBANOS	2.889.480,00	702.075,00	3.591.555,00
4 INCENTIVO A CULTURA E A PROMOCAO DA QUALIDADE DE VIDA	472.846,00	15.950,00	488.796,00
5 ACESSO UNIVERSAL AO ENSINO PUBLICO DE QUALIDADE	6.044.813,50	46.750,00	6.091.563,50
9 DESPESA E CONSULTORIA JURIDICA DO MUNICIPIO	279.180,00	550,00	279.730,00
7 SAUDE HUMANIZACAO DO ATENDIMENTO AO CIDADAO	4.030.108,50	165.000,00	4.195.108,50
6 PROTECAO E INCLUSAO SOCIAL C/ENFASE A POPULACAO MAIS VULNERAVEL	1.905.310,00	141.301,60	2.046.611,60
TOTAL EXECUTIVO:	19.351.204,40	1.366.305,60	20.717.510,00
TOTAL 2023:	20.611.694,40	1.388.305,60	22.000.000,00

Assinatura



PREFEITURA MUN DE SAO FRANCISCO
 PRACA SANTOS SOBRINHO, 246, CENTRO
 CEP: 49.945-000
 CNPJ: 13.118.435/0001-87

RESUMO DAS DESPESAS DOS PROGRAMAS DE GOVERNO - PPA 2022 - 2025

2024			
LEGISLATIVO	DESPESA CORRENTE	DESPESA DE CAPITAL	TOTAL
8 ATUACAO LEGISLATIVA	1.386.539,00	24.200,00	1.410.739,00
TOTAL LEGISLATIVO:	1.386.539,00	24.200,00	1.410.739,00
EXECUTIVO	DESPESA CORRENTE	DESPESA DE CAPITAL	TOTAL
1 FORTALECIMENTO DA GESTAO INSTITUCIONAL	3.733.121,04	296.450,00	4.029.571,04
2 DESENVOLVIMENTO AS POTENCIALIDADES MUNICIPAIS	369.292,00	27.696,90	396.988,90
3 GESTAO DE INFRA-ESTRUTURA E SERVICOS URBANOS	3.178.428,00	772.282,50	3.950.710,50
4 INCENTIVO A CULTURA E A PROMOCAO DA QUALIDADE DE VIDA	520.130,60	17.545,00	537.675,60
5 ACESSO UNIVERSAL AO ENSINO PUBLICO DE QUALIDADE	6.649.294,85	51.425,00	6.700.719,85
9 DESPESA E CONSULTORIA JURIDICA DO MUNICIPIO	307.098,00	605,00	307.703,00
7 SAUDE HUMANIZACAO DO ATENDIMENTO AO CIDADAO	4.433.119,35	181.500,00	4.614.619,35
6 PROTECAO E INCLUSAO SOCIAL C/ENFASE A POPULACAO MAIS VULNERAVEL	2.095.841,00	155.431,76	2.251.272,76
TOTAL EXECUTIVO:	21.286.324,84	1.502.936,16	22.789.261,00
TOTAL 2024:	22.672.863,84	1.527.136,16	24.200.000,00

Assinatura



PREFEITURA MUN DE SAO FRANCISCO
 PRACA SANTOS SOBRINHO, 246, CENTRO
 CEP: 49.945-000
 CNPJ: 13.118.435/0001-87

RESUMO DAS DESPESAS DOS PROGRAMAS DE GOVERNO - PPA 2022 - 2025

2025			
LEGISLATIVO	DESPESA CORRENTE	DESPESA DE CAPITAL	TOTAL
8 ATUACAO LEGISLATIVA	1.525.192,90	26.620,00	1.551.812,90
TOTAL LEGISLATIVO:	1.525.192,90	26.620,00	1.551.812,90
EXECUTIVO	DESPESA CORRENTE	DESPESA DE CAPITAL	TOTAL
1 FORTALECIMENTO DA GESTAO INSTITUCIONAL	4.106.433,14	326.095,00	4.432.528,14
2 DESENVOLVIMENTO AS POTENCIALIDADES MUNICIPAIS	406.221,20	30.466,59	436.687,79
3 GESTAO DE INFRA-ESTRUTURA E SERVICOS URBANOS	3.496.270,80	849.510,75	4.345.781,55
4 INCENTIVO A CULTURA E A PROMOCAO DA QUALIDADE DE VIDA	572.143,66	19.299,50	591.443,16
5 ACESSO UNIVERSAL AO ENSINO PUBLICO DE QUALIDADE	7.314.224,34	56.567,50	7.370.791,84
9 DESPESA E CONSULTORIA JURIDICA DO MUNICIPIO	337.807,80	665,50	338.473,30
7 SAUDE HUMANIZACAO DO ATENDIMENTO AO CIDADAO	4.876.431,29	199.650,00	5.076.081,29
6 PROTECAO E INCLUSAO SOCIAL C/ENFASE A POPULACAO MAIS VULNERAVEL	2.305.425,10	170.974,94	2.476.400,04
TOTAL EXECUTIVO:	23.414.957,33	1.653.229,78	25.068.187,11
TOTAL 2025:	24.940.150,23	1.679.849,78	26.620.000,01
TOTAL GERAL:	86.962.612,47	5.857.387,54	92.820.000,01

Assinatura



PREFEITURA MUN DE SAO FRANCISCO
 PRACA SANTOS SOBRINHO, 246, CENTRO
 CEP: 49.945-000
 CNPJ: 13.118.435/0001-87

ÓRGÃOS EXECUTORES - ANEXO V

PPA 2022 - 2025

PROGRAMA: 8 - ATUACAO LEGISLATIVA

RESPONSÁVEL: 1 - CAMARA MUNICIPAL

AÇÃO		TIPO	EXECUTORES
1001	CONSTRUÇÃO E REFORMA DO PRÉDIO DA CÂMARA MUNICIPAL	PROJETO	CAMARA MUNICIPAL
2001	MANUTENÇÃO DA CÂMARA MUNICIPAL	ATIVIDADE	CAMARA MUNICIPAL
2002	CONCURSO PÚBLICO	ATIVIDADE	CAMARA MUNICIPAL

Assinatura



ÓRGÃOS EXECUTORES - ANEXO V

PPA 2022 - 2025

PROGRAMA: 1 - FORTALECIMENTO DA GESTÃO INSTITUCIONAL

RESPONSÁVEL: 2 - PREFEITURA MUNICIPAL DE SAO FRANCISCO

AÇÃO	TIPO	EXECUTORES
1002 AQUISIÇÃO DE EQUIPAMENTOS, MOBILIÁRIOS E VEÍCULOS PARA O GABINETE DA PREFEITA	PROJETO	GABINETE DO PREFEITO
1003 AQUISIÇÃO DE EQUIPAMENTOS, MOBILIÁRIOS PARA A SECRETARIA PARTICULAR	PROJETO	SECRETARIA PARTICULAR
1004 AQUISIÇÃO DE EQUIPAMENTOS, MOBILIÁRIOS E VEÍCULOS PARA A SECRETARIA DE ADMINISTRAÇÃO	PROJETO	SECRETARIA DE ADMINISTRACAO
1005 AQUISIÇÃO DE EQUIPAMENTOS, MOBILIÁRIOS E VEÍCULOS PARA A SECRETARIA DE FINANÇAS	PROJETO	SECRETARIA DE FINANÇAS
1065 AQUISIÇÃO DE MOBILIÁRIOS, EQUIPAMENTOS E VEÍCULOS PARA A SECRETARIA DE CONTROLE INTERNO	PROJETO	SECRETARIA DE CONTROLE INTERNO
1068 GESTÃO DAS ATIVIDADES ADMINISTRATIVAS DO CONIVALES	PROJETO	CONSÓRCIO INTERMUNICIPAL DO VALE DO SÃO FRANCISCO - CONIVALES
2003 MANUTENÇÃO DO GABINETE DA PREFEITA	ATIVIDADE	GABINETE DO PREFEITO
2004 MANUTENÇÃO DA SECRETARIA PARTICULAR	ATIVIDADE	SECRETARIA PARTICULAR
2005 MANUTENÇÃO DA SECRETARIA DE ADMINISTRAÇÃO	ATIVIDADE	SECRETARIA DE ADMINISTRACAO
2006 MANUTENÇÃO DE CONVÊNIO PARA A SEGURANÇA PÚBLICA	ATIVIDADE	SECRETARIA DE ADMINISTRACAO
2007 QUALIFICAÇÃO DOS SERVIDORES PÚBLICOS MUNICIPAIS	ATIVIDADE	SECRETARIA DE ADMINISTRACAO
2008 MANUTENÇÃO DO PONTO DO EMPREENDEDOR	ATIVIDADE	SECRETARIA DE FINANÇAS
2009 MANUTENÇÃO DA SECRETARIA DE FINANÇAS	ATIVIDADE	SECRETARIA DE FINANÇAS
2010 AMORTIZAÇÃO E ENCARGOS COM A DÍVIDA INTERNA	ATIVIDADE	SECRETARIA DE FINANÇAS
2011 DESPESAS COM PASEP	ATIVIDADE	SECRETARIA DE FINANÇAS
2012 RESERVA DE CONTINGÊNCIA	ATIVIDADE	SECRETARIA DE FINANÇAS
2042 MANUTENÇÃO DA SECRETARIA GERAL DE GOVERNO	ATIVIDADE	SECRETARIA MUNICIPAL GERAL DE GOVERNO
2089 MANUTENÇÃO DA SECRETARIA DE CONTROLE INTERNO	ATIVIDADE	SECRETARIA DE CONTROLE INTERNO
2090 CONCURSO PÚBLICO	ATIVIDADE	SECRETARIA DE ADMINISTRACAO

Assinatura



PREFEITURA MUN DE SAO FRANCISCO
 PRACA SANTOS SOBRINHO, 246, CENTRO
 CEP: 49.945-000
 CNPJ: 13.118.435/0001-87

ÓRGÃOS EXECUTORES - ANEXO V

PPA 2022 - 2025

PROGRAMA: 2 - DESENVOLVIMENTO AS POTENCIALIDADES MUNICIPAIS

RESPONSÁVEL: 2 - PREFEITURA MUNICIPAL DE SAO FRANCISCO

AÇÃO		TIPO	EXECUTORES
1016	CONSTRUÇÃO DA SEDE DA SECRETARIA DE ESPORTE, LAZER E TURISMO	PROJETO	SECRETARIA DE ESPORTE, LAZER E TURISMO
1017	CONSTRUÇÃO, REFORMA E/OU AMPLIAÇÃO DE QUIOSQUES	PROJETO	SECRETARIA DE ESPORTE, LAZER E TURISMO
1018	CONSTRUÇÃO DE BALNEÁRIO	PROJETO	SECRETARIA DE ESPORTE, LAZER E TURISMO
1048	AQUISIÇÃO DE EQUIPAMENTOS, MOBILIÁRIOS, IMPLEMENTOS AGRÍCOLAS E VEÍCULOS PARA A SECRETARIA DE AGRICULTURA E MEIO AMBIENTE	PROJETO	SECRETARIA DE AGRICULTURA E MEIO AMBIENTE
1049	CONSTRUÇÃO, REFORMA E/OU AMPLIAÇÃO DO MERCADO MUNICIPAL	PROJETO	SECRETARIA DE AGRICULTURA E MEIO AMBIENTE
1050	CONSTRUÇÃO, REFORMA E/OU AMPLIAÇÃO DO MATADOURO MUNICIPAL	PROJETO	SECRETARIA DE AGRICULTURA E MEIO AMBIENTE
1051	CONSTRUÇÃO DA CASA DE FARINHA	PROJETO	SECRETARIA DE AGRICULTURA E MEIO AMBIENTE
1052	CONSTRUÇÃO DE GALPÃO DE BENEFICIAMENTO	PROJETO	SECRETARIA DE AGRICULTURA E MEIO AMBIENTE
1053	CONSTRUÇÃO, REFORMA E/OU AMPLIAÇÃO DE POÇO ARTESIANO	PROJETO	SECRETARIA DE AGRICULTURA E MEIO AMBIENTE
1072	GALPÃO DE RECICLAGEM	PROJETO	SECRETARIA DE AGRICULTURA E MEIO AMBIENTE
2033	PROMOÇÃO DO TURISMO LOCAL	ATIVIDADE	SECRETARIA DE ESPORTE, LAZER E TURISMO
2043	GESTÃO AMBIENTAL	ATIVIDADE	SECRETARIA DE AGRICULTURA E MEIO AMBIENTE
2045	APOIO A AGRICULTURA	ATIVIDADE	SECRETARIA DE AGRICULTURA E MEIO AMBIENTE
2046	MANUTENÇÃO DA SECRETARIA DE AGRICULTURA E MEIO AMBIENTE	ATIVIDADE	SECRETARIA DE AGRICULTURA E MEIO AMBIENTE
2047	QUALIFICAÇÃO E CAPACITAÇÃO DOS SERVIDORES DA AGRICULTURA	ATIVIDADE	SECRETARIA DE AGRICULTURA E MEIO AMBIENTE



ÓRGÃOS EXECUTORES - ANEXO V

PPA 2022 - 2025

PROGRAMA: 3 - GESTAO DE INFRA-ESTRUTURA E SERVICOS URBANOS

RESPONSÁVEL: 2 - PREFEITURA MUNICIPAL DE SAO FRANCISCO

	AÇÃO	TIPO	EXECUTORES
1024	AQUISIÇÃO DE MÁQUINAS, EQUIPAMENTOS, MOBILIÁRIOS E VEÍCULOS PARA A SECRETARIA DE OBRAS, TRANSPORTE E SERV. URBANOS	PROJETO	SECRETARIA DE OBRAS, TRANSPORTE E SERVICOS URBANOS
1025	CONSTRUÇÃO DA SEDE DA SECRETARIA DE OBRAS, TRANSPORTE E SERVIÇOS URBANOS	PROJETO	SECRETARIA DE OBRAS, TRANSPORTE E SERVICOS URBANOS
1026	URBANIZAÇÃO E/OU ARBORIZAÇÃO DE VIAS E LOGRADOUROS	PROJETO	SECRETARIA DE OBRAS, TRANSPORTE E SERVICOS URBANOS
1027	AQUISIÇÃO E/OU DESAPROPRIAÇÃO DE IMÓVEIS	PROJETO	SECRETARIA DE OBRAS, TRANSPORTE E SERVICOS URBANOS
1028	IMPLANTAÇÃO DE PROJETOS DE ACESSIBILIDADES PARA PESSOAS COM DEFICIÊNCIA - PcD	PROJETO	SECRETARIA DE OBRAS, TRANSPORTE E SERVICOS URBANOS
1030	ABERTURA E/OU PAVIMENTAÇÃO DE VIAS, RUAS E AVENIDAS	PROJETO	SECRETARIA DE OBRAS, TRANSPORTE E SERVICOS URBANOS
1031	CONSTRUÇÃO, REFORMA E /OU AMPLIAÇÃO DE PRAÇAS, PARQUES E/OU JARDINS	PROJETO	SECRETARIA DE OBRAS, TRANSPORTE E SERVICOS URBANOS
1032	CONSTRUÇÃO, REFORMA E /OU AMPLIAÇÃO DE PASSAGEM MOLHADA	PROJETO	SECRETARIA DE OBRAS, TRANSPORTE E SERVICOS URBANOS
1033	CONSTRUÇÃO, REFORMA E/OU AMPLIAÇÃO DE PÓRTICOS	PROJETO	SECRETARIA DE OBRAS, TRANSPORTE E SERVICOS URBANOS
1034	CONSTRUÇÃO, REFORMA E/OU AMPLIAÇÃO DE CEMITÉRIOS	PROJETO	SECRETARIA DE OBRAS, TRANSPORTE E SERVICOS URBANOS
1035	CONSTRUÇÃO DE VELATÓRIO	PROJETO	SECRETARIA DE OBRAS, TRANSPORTE E SERVICOS URBANOS
1036	CONSTRUÇÃO, REFORMA E/OU AMPLIAÇÃO DE UNIDADES HABITACIONAIS	PROJETO	SECRETARIA DE OBRAS, TRANSPORTE E SERVICOS URBANOS
1037	CONSTRUÇÃO, REFORMA E/OU AMPLIAÇÃO DA REDE DE SANEAMENTO BÁSICO	PROJETO	SECRETARIA DE OBRAS, TRANSPORTE E SERVICOS URBANOS
1038	CONSTRUÇÃO E/OU AMPLIAÇÃO DE REDE DE ABASTECIMENTO DE ÁGUA	PROJETO	SECRETARIA DE OBRAS, TRANSPORTE E SERVICOS URBANOS
1039	CONSTRUÇÃO E/OU AMPLIAÇÃO DE ESTAÇÃO DE TRATAMENTO DE ESGOTO	PROJETO	SECRETARIA DE OBRAS, TRANSPORTE E SERVICOS URBANOS
1040	CONSTRUÇÃO DE ATERRO SANITÁRIO	PROJETO	SECRETARIA DE OBRAS, TRANSPORTE E SERVICOS URBANOS
1041	EXPANSÃO DA REDE ELÉTRICA	PROJETO	SECRETARIA DE OBRAS, TRANSPORTE E SERVICOS

Assinado



PREFEITURA MUN DE SAO FRANCISCO
 PRACA SANTOS SOBRINHO, 246, CENTRO
 CEP: 49.945-000
 CNPJ: 13.118.435/0001-87

PPA 2022 - 2025

ÓRGÃOS EXECUTORES - ANEXO V

		URBANOS
1042	CONSTRUÇÃO, REFORMA E/OU AMPLIAÇÃO DE ABRIGO PARA PASSAGEIROS	SECRETARIA DE OBRAS, TRANSPORTE E SERVICOS URBANOS
1046	IMPLANTAÇÃO, EXPANSÃO, RECUPERAÇÃO E /OU MANUTENÇÃO DE ILUMINAÇÃO PÚBLICA	SECRETARIA DE OBRAS, TRANSPORTE E SERVICOS URBANOS
1064	AQUISIÇÃO DE EQUIPAMENTOS, MOBILIÁRIOS E VEÍCULOS PARA A SECRETARIA DE SERVIÇOS RODOVIÁRIOS	SECRETARIA DE SERVICOS RODOVIARIOS
1066	CONSTRUÇÃO, REFORMA E/OU AMPLIAÇÃO DA SEDE DA PREFEITURA	SECRETARIA DE OBRAS, TRANSPORTE E SERVICOS URBANOS
1067	ABERTURA E/OU PAVIMENTAÇÃO DE ESTRADAS VICINAIS	SECRETARIA DE OBRAS, TRANSPORTE E SERVICOS URBANOS
1070	DEMAIS PROGRAMAS DO GOVERNO ESTADUAL E FEDERAL	SECRETARIA DE OBRAS, TRANSPORTE E SERVICOS URBANOS
2035	MANUTENÇÃO DA SECRETARIA DE OBRAS, TRANSPORTE E SERVIÇOS URBANOS	SECRETARIA DE OBRAS, TRANSPORTE E SERVICOS URBANOS
2036	MANUTENÇÃO E CONSERVAÇÃO DE PRÉDIOS PÚBLICOS	SECRETARIA DE OBRAS, TRANSPORTE E SERVICOS URBANOS
2037	MANUTENÇÃO DE SERVIÇOS PÚBLICOS	SECRETARIA DE OBRAS, TRANSPORTE E SERVICOS URBANOS
2088	MANUTENÇÃO DA SECRETARIA DE SERVIÇOS RODOVIÁRIOS	SECRETARIA DE SERVICOS RODOVIARIOS

Assinatura



ÓRGÃOS EXECUTORES - ANEXO V

PPA 2022 - 2025

PROGRAMA: 4 - INCENTIVO A CULTURA E A PROMOÇÃO DA QUALIDADE DE VIDA

RESPONSÁVEL: 2 - PREFEITURA MUNICIPAL DE SAO FRANCISCO

	AÇÃO	TIPO	EXECUTORES
1019	AQUISIÇÃO DE EQUIPAMENTOS, MOBILIÁRIOS E VEÍCULOS PARA A SECRETARIA DE ESPORTE, LAZER E TURISMO	PROJETO	SECRETARIA DE ESPORTE, LAZER E TURISMO
1020	CONSTRUÇÃO, REFORMA E/OU AMPLIAÇÃO DE QUADRAS DE ESPORTES	PROJETO	SECRETARIA DE ESPORTE, LAZER E TURISMO
1021	CONSTRUÇÃO, REFORMA E/OU AMPLIAÇÃO DE CAMPO DE FUTEBOL	PROJETO	SECRETARIA DE ESPORTE, LAZER E TURISMO
1022	CONSTRUÇÃO DO MUSEU MUNICIPAL DO ESPORTE	PROJETO	SECRETARIA DE ESPORTE, LAZER E TURISMO
1023	CONSTRUÇÃO, REFORMA E/OU AMPLIAÇÃO DA ORLA	PROJETO	SECRETARIA DE ESPORTE, LAZER E TURISMO
1029	CONSTRUÇÃO, REFORMA E/OU AMPLIAÇÃO DA PRAÇA DE EVENTOS	PROJETO	SECRETARIA DE CULTURA
1044	AQUISIÇÃO DE MOBILIÁRIOS, EQUIPAMENTOS E VEÍCULOS PARA A SECRETARIA DE CULTURA	PROJETO	SECRETARIA DE CULTURA
1045	CONSTRUÇÃO DA SEDE DA SECRETARIA DE CULTURA	PROJETO	SECRETARIA DE CULTURA
1047	CONSTRUÇÃO, REFORMA E/OU AMPLIAÇÃO DA BIBLIOTECA MUNICIPAL	PROJETO	SECRETARIA DE CULTURA
1069	DEMAIS PROGRAMAS DO GOVERNO ESTADUAL E FEDERAL	ATIVIDADE	SECRETARIA DE ESPORTE, LAZER E TURISMO
1071	DEMAIS PROGRAMAS DO GOVERNO ESTADUAL E FEDERAL	ATIVIDADE	SECRETARIA DE CULTURA
2032	MANUTENÇÃO DA SECRETARIA DE ESPORTE, LAZER E TURISMO	ATIVIDADE	SECRETARIA DE ESPORTE, LAZER E TURISMO
2034	INCENTIVO AO DESPORTO E AO LAZER	ATIVIDADE	SECRETARIA DE ESPORTE, LAZER E TURISMO
2040	MANUTENÇÃO DA SECRETARIA DE CULTURA	ATIVIDADE	SECRETARIA DE CULTURA
2041	INCENTIVO A MANIFESTAÇÕES CULTURAIS E ARTÍSTICAS	ATIVIDADE	SECRETARIA DE CULTURA

Assinatura



PREFEITURA MUN DE SAO FRANCISCO
 PRACA SANTOS SOBRINHO, 246, CENTRO
 CEP: 49.945-000
 CNPJ: 13.118.435/0001-87

ÓRGÃOS EXECUTORES - ANEXO V

PPA 2022 - 2025

PROGRAMA: 5 - ACESSO UNIVERSAL AO ENSINO PUBLICO DE QUALIDADE

RESPONSÁVEL: 2 - PREFEITURA MUNICIPAL DE SAO FRANCISCO

AÇÃO	TIPO	EXECUTORES
1006 AQUISIÇÃO DE MOBILIÁRIOS, EQUIPAMENTOS E VEÍCULOS PARA A SECRETARIA DE EDUCAÇÃO	PROJETO	SECRETARIA DE EDUCACAO
1007 CONSTRUÇÃO, REFORMA E/OU AMPLIAÇÃO DE UNIDADES ESCOLARES DO ENSINO FUNDAMENTAL	PROJETO	SECRETARIA DE EDUCACAO
1008 CONSTRUÇÃO, REFORMA E/OU AMPLIAÇÃO DE QUADRA ESCOLAR	PROJETO	SECRETARIA DE EDUCACAO
1009 CONSTRUÇÃO, REFORMA E/OU AMPLIAÇÃO DA SECRETARIA MUNICIPAL DE EDUCAÇÃO	PROJETO	SECRETARIA DE EDUCACAO
1010 CONSTRUÇÃO, REFORMA E/OU AMPLIAÇÃO DE UNIDADES ESCOLARES DA EDUCAÇÃO INFANTIL	PROJETO	SECRETARIA DE EDUCACAO
1011 CONSTRUÇÃO, REFORMA E /OU AMPLIAÇÃO DE CRECHES	PROJETO	SECRETARIA DE EDUCACAO
1012 IMPLANTAÇÃO DE PROJETOS DE ACESSIBILIDADES PARA PESSOAS COM DEFICIÊNCIA - PcD	PROJETO	SECRETARIA DE EDUCACAO
1013 ALIMENTAÇÃO ESCOLAR - EJA	PROJETO	SECRETARIA DE EDUCACAO
1014 CONSTRUÇÃO, REFORMA E/OU AMPLIAÇÃO DE UNIDADES ESCOLARES DO ENSINO FUNDAMENTAL - FUNDEB	PROJETO	SECRETARIA DE EDUCACAO - FUNDEB
1015 CONSTRUÇÃO, REFORMA E/OU AMPLIAÇÃO DE UNIDADES ESCOLARES DA EDUCAÇÃO INFANTIL - FUNDEB	PROJETO	SECRETARIA DE EDUCACAO - FUNDEB
2013 DEMAIS PROGRAMAS DO GOVERNO ESTADUAL E FEDERAL	ATIVIDADE	SECRETARIA DE EDUCACAO
2014 APOIO A ESTUDANTES	ATIVIDADE	SECRETARIA DE EDUCACAO
2015 MANUTENÇÃO DA SECRETARIA DE EDUCAÇÃO	ATIVIDADE	SECRETARIA DE EDUCACAO
2016 MANUTENÇÃO DOS CONSELHOS VINCULADOS A EDUCAÇÃO	ATIVIDADE	SECRETARIA DE EDUCACAO
2017 QUALIFICAÇÃO DE PROFISSIONAIS DO MAGISTÉRIO E SERVIDORES DA SECRETARIA DE EDUCAÇÃO	ATIVIDADE	SECRETARIA DE EDUCACAO
2018 ALIMENTAÇÃO ESCOLAR - ENSINO FUNDAMENTAL	ATIVIDADE	SECRETARIA DE EDUCACAO
2019 DESENVOLVIMENTO E MANUTENÇÃO DO ENSINO FUNDAMENTAL	ATIVIDADE	SECRETARIA DE EDUCACAO
2020 PROGRAMA DINHEIRO DIRETO NA ESCOLA - PDDE	ATIVIDADE	SECRETARIA DE EDUCACAO
2021 MANUTENÇÃO DO SISTEMA DE TRANSPORTE ESCOLAR	ATIVIDADE	SECRETARIA DE EDUCACAO
2022 DESENVOLVIMENTO E MANUTENÇÃO DA EDUCAÇÃO INFANTIL	ATIVIDADE	SECRETARIA DE EDUCACAO
2023 MANUTENÇÃO DO SALÁRIO EDUCAÇÃO	ATIVIDADE	SECRETARIA DE EDUCACAO
2024 ALIMENTAÇÃO ESCOLAR - PRÉ ESCOLAR	ATIVIDADE	SECRETARIA DE EDUCACAO
2025 ALIMENTAÇÃO ESCOLAR - CRECHE	ATIVIDADE	SECRETARIA DE EDUCACAO
2026 MANUTENÇÃO BRASIL CARINHOSO - APOIO A CRECHE	ATIVIDADE	SECRETARIA DE EDUCACAO
2027 DESENVOLVIMENTO E MANUTENÇÃO DO ENSINO FUNDAMENTAL - FUNDEB	ATIVIDADE	SECRETARIA DE EDUCACAO - FUNDEB

Assinatura



PREFEITURA MUN DE SAO FRANCISCO
 PRACA SANTOS SOBRINHO, 246, CENTRO
 CEP: 49.945-000
 CNPJ: 13.118.435/0001-87

ÓRGÃOS EXECUTORES - ANEXO V

PPA 2022 - 2025

2028	DESENVOLVIMENTO E MANUTENÇÃO DA EDUCAÇÃO INFANTIL - FUNDEB	ATIVIDADE	SECRETARIA DE EDUCACAO - FUNDEB
2029	DESENVOLVIMENTO E MANUTENÇÃO DO EJA - FUNDEB	ATIVIDADE	SECRETARIA DE EDUCACAO - FUNDEB
2299	REMUNERAÇÃO DOS PROFISSIONAIS DA EDUCAÇÃO BÁSICA COM RECURSOS DO FUNDEB - ENSINO FUNDAMENTAL	ATIVIDADE	SECRETARIA DE EDUCACAO - FUNDEB
4299	REMUNERAÇÃO DOS PROFISSIONAIS DA EDUCAÇÃO BÁSICA COM RECURSOS DO FUNDEB - EDUCAÇÃO INFANTIL	ATIVIDADE	SECRETARIA DE EDUCACAO - FUNDEB
6299	REMUNERAÇÃO DOS PROFISSIONAIS DA EDUCAÇÃO BÁSICA COM RECURSOS DO FUNDEB - EJA	ATIVIDADE	SECRETARIA DE EDUCACAO - FUNDEB

Assinatura



PREFEITURA MUN DE SAO FRANCISCO
 PRACA SANTOS SOBRINHO, 246, CENTRO
 CEP: 49.945-000
 CNPJ: 13.118.435/0001-87

ÓRGÃOS EXECUTORES - ANEXO V

PPA 2022 - 2025

PROGRAMA: 9 - DESPESA E CONSULTORIA JURIDICA DO MUNICIPIO

RESPONSÁVEL: 2 - PREFEITURA MUNICIPAL DE SAO FRANCISCO

AÇÃO	TIPO	EXECUTORES
1043 AQUISIÇÃO DE EQUIPAMENTOS, MOBILIÁRIOS E VEÍCULOS PARA A PROCURADORIA GERAL	PROJETO	PROCURADORIA GERAL DO MUNICÍPIO
2038 ATENDIMENTO A PRECATÓRIOS	ATIVIDADE	PROCURADORIA GERAL DO MUNICÍPIO
2039 MANUTENÇÃO DA PROCURADORIA GERAL	ATIVIDADE	PROCURADORIA GERAL DO MUNICÍPIO

Anasimede



ÓRGÃOS EXECUTORES - ANEXO V

PPA 2022 - 2025

PROGRAMA: 7 - SAUDE HUMANIZACAO DO ATENDIMENTO AO CIDADAO

RESPONSÁVEL: 11 - SECRETARIA DE SAUDE

	AÇÃO	TIPO	EXECUTORES
1054	AQUISIÇÃO DE MOBILIÁRIOS, EQUIPAMENTOS E VEÍCULOS PARA A SECRETARIA DE SAÚDE	PROJETO	FUNDO MUNICIPAL DE SAUDE
1055	CONSTRUÇÃO, REFORMA E/OU AMPLIAÇÃO DE UNIDADES BÁSICAS DE SAÚDE - UBS	PROJETO	FUNDO MUNICIPAL DE SAUDE
1056	CONSTRUÇÃO, REFORMA E/OU AMPLIAÇÃO DE ACADEMIA DA SAÚDE	PROJETO	FUNDO MUNICIPAL DE SAUDE
1057	IMPLANTAÇÃO DE PROJETOS DE ACESSIBILIDADES PARA PESSOAS COM DEFICIÊNCIA - PcD	PROJETO	FUNDO MUNICIPAL DE SAUDE
1058	CONSTRUÇÃO, REFORMA E/OU AMPLIAÇÃO DO PRÉDIO DA FARMÁCIA BÁSICA	PROJETO	FUNDO MUNICIPAL DE SAUDE
2048	GESTÃO DA ATIVIDADES ADMINISTRATIVAS DA SECRETARIA DE SAÚDE	ATIVIDADE	FUNDO MUNICIPAL DE SAUDE
2049	MANUTENÇÃO DOS CONSELHOS VINCULADOS A SAÚDE	ATIVIDADE	FUNDO MUNICIPAL DE SAUDE
2050	DEMAIS PROGRAMAS DO GOVERNO ESTADUAL E FEDERAL	ATIVIDADE	FUNDO MUNICIPAL DE SAUDE
2051	QUALIFICAÇÃO E CAPACITAÇÃO DOS SERVIDORES DA SAÚDE	ATIVIDADE	FUNDO MUNICIPAL DE SAUDE
2052	MANUTENÇÃO DE CONSÓRCIO PÚBLICO	ATIVIDADE	FUNDO MUNICIPAL DE SAUDE
2053	CONCURSO PÚBLICO	ATIVIDADE	FUNDO MUNICIPAL DE SAUDE
2054	GESTÃO DA ATENÇÃO PRIMÁRIA EM SAÚDE	ATIVIDADE	FUNDO MUNICIPAL DE SAUDE
2055	SAÚDE BUCAL	ATIVIDADE	FUNDO MUNICIPAL DE SAUDE
2056	SAÚDE DA FAMÍLIA	ATIVIDADE	FUNDO MUNICIPAL DE SAUDE
2057	PROGRAMA MAIS MÉDICOS PARA O BRASIL	ATIVIDADE	FUNDO MUNICIPAL DE SAUDE
2058	AGENTES COMUNITÁRIOS DE SAÚDE - ACS	ATIVIDADE	FUNDO MUNICIPAL DE SAUDE
2060	TETO MUNICIPAL DA ATENÇÃO ESPECIALIZADA EM SAÚDE	ATIVIDADE	FUNDO MUNICIPAL DE SAUDE
2061	PROGRAMA DE ASSISTÊNCIA FARMACÊUTICA BÁSICA	ATIVIDADE	FUNDO MUNICIPAL DE SAUDE
2062	MANUTENÇÃO DA VIGILÂNCIA SANITÁRIA	ATIVIDADE	FUNDO MUNICIPAL DE SAUDE
2063	VIGILÂNCIA EM SAÚDE	ATIVIDADE	FUNDO MUNICIPAL DE SAUDE
2092	ENFRENTAMENTO DA EMERGÊNCIA DE SAÚDE PÚBLICA DE IMPORTÂNCIA INTERNACIONAL DECORRENTE DO CORONAVIRUS	ATIVIDADE	FUNDO MUNICIPAL DE SAUDE

Assinatura



ÓRGÃOS EXECUTORES - ANEXO V

PPA 2022 - 2025

PROGRAMA: 6 - PROTECAO E INCLUSAO SOCIAL C/ENFASE A POPULACAO MAIS VULNERAVEL

RESPONSÁVEL: 12 - SECRETARIA MUNICIPAL DE ASSISTENCIA SOCIAL

	AÇÃO	TIPO	EXECUTORES
1059	AQUISIÇÃO DE EQUIPAMENTOS, MOBILIÁRIOS E VEÍCULOS PARA A SECRETARIA MUNICIPAL DE ASSISTÊNCIA SOCIAL	PROJETO	SECRETARIA MUNICIPAL DE ASSISTÊNCIA SOCIAL
1060	CONSTRUÇÃO, REFORMA E/OU AMPLIAÇÃO DA SEDE DOS CONSELHOS	PROJETO	SECRETARIA MUNICIPAL DE ASSISTÊNCIA SOCIAL
1061	CONSTRUÇÃO, REFORMA E/OU AMPLIAÇÃO DA SEDE DA SECRETARIA MUNICIPAL DE ASSISTÊNCIA SOCIAL	PROJETO	FUNDO MUNICIPAL DE ASSISTÊNCIA SOCIAL
1062	CONSTRUÇÃO, REFORMA E/OU AMPLIAÇÃO DO CREAS	PROJETO	FUNDO MUNICIPAL DE ASSISTÊNCIA SOCIAL
1063	CONSTRUÇÃO, REFORMA E/OU AMPLIAÇÃO DO CRAS	PROJETO	FUNDO MUNICIPAL DE ASSISTÊNCIA SOCIAL
2064	MANUTENÇÃO DA SECRETARIA MUNICIPAL DE ASSISTÊNCIA SOCIAL	ATIVIDADE	SECRETARIA MUNICIPAL DE ASSISTÊNCIA SOCIAL
2065	FORTELECIMENTO DOS CONSELHOS MUNICIPAIS VINCULADOS A SECRETARIA MUNICIPAL DE ASSISTÊNCIA SOCIAL	ATIVIDADE	SECRETARIA MUNICIPAL DE ASSISTÊNCIA SOCIAL
2066	CONFERÊNCIA MUNICIPAL DE ASSISTÊNCIA SOCIAL	ATIVIDADE	SECRETARIA MUNICIPAL DE ASSISTÊNCIA SOCIAL
2067	PROGRAMA BOLSA SÃO FRANCISCO	ATIVIDADE	SECRETARIA MUNICIPAL DE ASSISTÊNCIA SOCIAL
2068	PROGRAMA BOLSA ALUGUEL	ATIVIDADE	SECRETARIA MUNICIPAL DE ASSISTÊNCIA SOCIAL
2069	QUALIFICAÇÃO E CAPACITAÇÃO DOS SERVIDORES DA SECRETARIA MUNICIPAL DE ASSISTÊNCIA SOCIAL	ATIVIDADE	SECRETARIA MUNICIPAL DE ASSISTÊNCIA SOCIAL
2070	MANUTENÇÃO DO FUNDO MUNICIPAL DE ASSISTÊNCIA SOCIAL	ATIVIDADE	FUNDO MUNICIPAL DE ASSISTÊNCIA SOCIAL
2071	DEMAIS PROGRAMAS E SERVIÇOS DO GOVERNO FEDERAL E/OU ESTADUAL	ATIVIDADE	FUNDO MUNICIPAL DE ASSISTÊNCIA SOCIAL
2072	BLOCO DA GESTÃO DO PROGRAMA BOLSA FAMÍLIA E CADASTRO ÚNICO	ATIVIDADE	FUNDO MUNICIPAL DE ASSISTÊNCIA SOCIAL
2073	MANUTENÇÃO DO CONSELHO MUNICIPAL DE ASSISTÊNCIA SOCIAL	ATIVIDADE	FUNDO MUNICIPAL DE ASSISTÊNCIA SOCIAL
2074	BENEFÍCIO EVENTUAL	ATIVIDADE	FUNDO MUNICIPAL DE ASSISTÊNCIA SOCIAL
2075	BENEFÍCIO DE PRESTAÇÃO CONTINUADA NA ESCOLA	ATIVIDADE	FUNDO MUNICIPAL DE ASSISTÊNCIA SOCIAL
2076	COFINANCIAMENTO ESTADUAL DA PROTEÇÃO SOCIAL ESPECIAL	ATIVIDADE	FUNDO MUNICIPAL DE ASSISTÊNCIA SOCIAL
2077	APOIO AO CONTROLE SOCIAL DO IGD SUAS	ATIVIDADE	FUNDO MUNICIPAL DE ASSISTÊNCIA SOCIAL
2078	PROGRAMA CRIANÇA FELIZ	ATIVIDADE	FUNDO MUNICIPAL DE ASSISTÊNCIA SOCIAL
2079	IMPLANTAÇÃO DE PROJETOS DE ACESSIBILIDADES PARA PESSOAS COM DEFICIÊNCIA - PcD	ATIVIDADE	FUNDO MUNICIPAL DE ASSISTÊNCIA SOCIAL
2080	MANUTENÇÃO DO CONSELHO TUTELAR	ATIVIDADE	FUNDO MUNICIPAL DE ASSISTÊNCIA SOCIAL
2081	COFINANCIAMENTO ESTADUAL DA PROTEÇÃO SOCIAL BÁSICA	ATIVIDADE	FUNDO MUNICIPAL DE ASSISTÊNCIA SOCIAL
2082	BLOCO DA PROTEÇÃO SOCIAL BÁSICA	ATIVIDADE	FUNDO MUNICIPAL DE ASSISTÊNCIA SOCIAL
2083	BLOCO DA PROTEÇÃO SOCIAL DE MÉDIA E ALTA COMPLEXIDADE	ATIVIDADE	FUNDO MUNICIPAL DE ASSISTÊNCIA SOCIAL

Assinatura



PREFEITURA MUN DE SAO FRANCISCO
PRACA SANTOS SOBRINHO, 246, CENTRO
CEP: 49.945-000
CNPJ: 13.118.435/0001-87

ÓRGÃOS EXECUTORES - ANEXO V**PPA 2022 - 2025**

2084	BLOCO DA GESTÃO DOS SUAS	ATIVIDADE	FUNDO MUNICIPAL DE ASSISTÊNCIA SOCIAL
2085	APOIO AO CONTROLE SOCIAL DO PBF	ATIVIDADE	FUNDO MUNICIPAL DE ASSISTÊNCIA SOCIAL
2086	MANUTENÇÃO DO CONSELHO MUNICIPAL DOS DIREITOS DA CRIANÇA E DO ADOLESCENTE	ATIVIDADE	FUNDO MUNICIPAL DOS DIREITOS DA CRIANÇA E DO ADOLESCENTE
2087	MANUTENÇÃO DO FUNDO MUNICIPAL DOS DIREITOS DA CRIANÇA E DO ADOLESCENTE	ATIVIDADE	FUNDO MUNICIPAL DOS DIREITOS DA CRIANÇA E DO ADOLESCENTE
2091	CONCURSO PÚBLICO	ATIVIDADE	FUNDO MUNICIPAL DE ASSISTÊNCIA SOCIAL
2094	ENFRENTAMENTO DA EMERGÊNCIA DE SAÚDE PÚBLICA DE IMPORTÂNCIA INTERNACIONAL DECORRENTE DO COVID-19	ATIVIDADE	FUNDO MUNICIPAL DE ASSISTÊNCIA SOCIAL



PREFEITURA MUN DE SAO FRANCISCO
 PRACA SANTOS SOBRINHO, 246, CENTRO
 CEP: 49.945-000
 CNPJ: 13.118.435/0001-87

ÓRGÃOS RESPONSÁVEIS POR PROGRAMAS

PPA 2022 - 2025

1 - CAMARA MUNICIPAL	
PROGRAMA	VALOR
FINALISTICO	
8 - ATUACAO LEGISLATIVA	5.410.941,90
TOTAL ÓRGÃO:	5.410.941,90

Masimere



PREFEITURA MUN DE SAO FRANCISCO
 PRACA SANTOS SOBRINHO, 246, CENTRO
 CEP: 49.945-000
 CNPJ: 13.118.435/0001-87

ÓRGÃOS RESPONSÁVEIS POR PROGRAMAS

PPA 2022 - 2025

2 - PREFEITURA MUNICIPAL DE SAO FRANCISCO	
PROGRAMA	VALOR
FINALISTICO	
1 - FORTALECIMENTO DA GESTAO INSTITUCIONAL	15.455.569,58
2 - DESENVOLVIMENTO AS POTENCIALIDADES MUNICIPAIS	1.522.665,69
3 - GESTAO DE INFRA-ESTRUTURA E SERVICOS URBANOS	15.153.097,05
4 - INCENTIVO A CULTURA E A PROMOCAO DA QUALIDADE DE VIDA	2.062.274,76
5 - ACESSO UNIVERSAL AO ENSINO PUBLICO DE QUALIDADE	25.700.860,19
9 - DESPESA E CONSULTORIA JURIDICA DO MUNICIPIO	1.180.206,30
TOTAL ÓRGÃO:	61.074.673,57

Maximiliano



PREFEITURA MUN DE SAO FRANCISCO
 PRACA SANTOS SOBRINHO, 246, CENTRO
 CEP: 49.945-000
 CNPJ: 13.118.435/0001-87

ÓRGÃOS RESPONSÁVEIS POR PROGRAMAS

PPA 2022 - 2025

11 - SECRETARIA DE SAUDE	
PROGRAMA	VALOR
FINALISTICO	
7 - SAUDE HUMANIZACAO DO ATENDIMENTO AO CIDADAO	17.699.544,14
TOTAL ÓRGÃO:	17.699.544,14

Masimeno



PREFEITURA MUN DE SAO FRANCISCO
 PRACA SANTOS SOBRINHO, 246, CENTRO
 CEP: 49.945-000
 CNPJ: 13.118.435/0001-87

PPA 2022 - 2025

ÓRGÃOS RESPONSÁVEIS POR PROGRAMAS

12 - SECRETARIA MUNICIPAL DE ASSISTENCIA SOCIAL		VALOR
PROGRAMA		
FINALISTICO		8.634.840,40
6 - PROTECAO E INCLUSAO SOCIAL C/ENFASE A POPULACAO MAIS VULNERAVEL		
TOTAL ÓRGÃO:		8.634.840,40

Masiment



PREFEITURA MUN DE SAO FRANCISCO
 PRACA SANTOS SOBRINHO, 246, CENTRO
 CEP: 49.945-000
 CNPJ: 13.118.435/0001-87

ORGÃOS RESPONSÁVEIS POR PROGRAMAS

PPA 2022 - 2025

RESUMO GERAL	
1 - CAMARA MUNICIPAL	5.410.941,90
2 - PREFEITURA MUNICIPAL DE SAO FRANCISCO	61.074.673,57
11 - SECRETARIA DE SAUDE	17.699.544,14
12 - SECRETARIA MUNICIPAL DE ASSISTENCIA SOCIAL	8.634.840,40
TOTAL:	92.820.000,01

Masemur